

Die Bürgerumfrage

zur allgemeinen Zufriedenheit
der Einwohner Neukamperfehns
und Beningafehns

**Fehntjer Bürgerverein
Neukamperfehn**

**Heimatverein
Beningafehn**

Inhaltsverzeichnis:

1	allgemeine Daten zur Umfrage	12 ➞
2	Analyse der Teilnehmer	
2.1	Analyse gesamt nach Geschlecht	13 ➞
2.2	Analyse gesamt nach Wohnort	14 ➞
2.3	Analyse gesamt nach Altersgruppe	15 ➞
2.4	Analyse gesamt nach Vereinstätigkeit	16 ➞
2.5	Analyse detailliert nach Wohnort und Geschlecht	17 ➞
2.6	Analyse detailliert nach Wohnort und Altersgruppe	18 ➞
2.7	Analyse detailliert nach Wohnort und Vereinstätigkeit	19 ➞
2.8	Analyse detailliert nach Geschlecht und Altersgruppe	20 ➞
2.9	Analyse detailliert nach Geschlecht und Vereinstätigkeit	21 ➞
2.10	Analyse detailliert nach Altersgruppe und Vereinstätigkeit	22 ➞

3 Wie beurteilen Sie das Wohnen ?

3.1	Analyse Gesamt	23 ↗
3.2	Analyse nach Geschlecht	24 ↗
3.3	Analyse nach Altersgruppe	
3.3.1	Tabelle	25 ↗
3.3.2	Grafik	26 ↗
3.4	Analyse nach Wohnort	27 ↗

4 Wie beurteilen Sie den Umwelt- und Naturschutz ?

4.1	Analyse Gesamt	28 ↗
4.2	Analyse nach Geschlecht	29 ↗
4.3	Analyse nach Altersgruppe	
4.3.1	Tabelle	30 ↗
4.3.2	Grafik	31 ↗
4.4	Analyse nach Wohnort	32 ↗

5 Wie beurteilen Sie die Versorgung im Bereich Gesundheit ?

5.1	Analyse Gesamt	33 ➡
5.2	Analyse nach Geschlecht	34 ➡
5.3	Analyse nach Altersgruppe	
5.3.1	Tabelle	35 ➡
5.3.2	Grafik	36 ➡
5.4	Analyse nach Wohnort	37 ➡

6 Wie beurteilen Sie die Versorgung im Bereich Behörden / Dienstleistungen ?

6.1	Analyse Gesamt	38 ➡
6.2	Analyse nach Geschlecht	39 ➡
6.3	Analyse nach Altersgruppe	
6.3.1	Tabelle	40 ➡
6.3.2	Grafik	41 ➡
6.4	Analyse nach Wohnort	42 ➡

7 Wie beurteilen Sie die Versorgung im Bereich Handel und Handwerk ?

7.1	Analyse Gesamt	43 ➡
7.2	Analyse nach Geschlecht	44 ➡
7.3	Analyse nach Altersgruppe	
7.3.1	Tabelle	45 ➡
7.3.2	Grafik	46 ➡
7.4	Analyse nach Wohnort	47 ➡

8 Wie beurteilen Sie die Verkehrssicherheit ?

8.1	Analyse Gesamt	48 ➡
8.2	Analyse nach Geschlecht	49 ➡
8.3	Analyse nach Altersgruppe	
8.3.1	Tabelle	50 ➡
8.3.2	Grafik	51 ➡
8.4	Analyse nach Wohnort	52 ➡

9 Wie beurteilen Sie die Freizeitangebote für Kinder ?

9.1	Analyse Gesamt	53 ➡
9.2	Analyse nach Geschlecht	54 ➡
9.3	Analyse nach Altersgruppe	
9.3.1	Tabelle	55 ➡
9.3.2	Grafik	56 ➡
9.4	Analyse nach Wohnort	57 ➡

10 Wie beurteilen Sie die Freizeitangebote für Jugendliche ?

10.1	Analyse Gesamt	58 ➡
10.2	Analyse nach Geschlecht	59 ➡
10.3	Analyse nach Altersgruppe	
10.3.1	Tabelle	60 ➡
10.3.2	Grafik	61 ➡
10.4	Analyse nach Wohnort	62 ➡

11 Wie beurteilen Sie die Freizeitangebote für Erwachsene ?

11.1	Analyse Gesamt	63 ➡
11.2	Analyse nach Geschlecht	64 ➡
11.3	Analyse nach Altersgruppe	
11.3.1	Tabelle	65 ➡
11.3.2	Grafik	66 ➡
11.4	Analyse nach Wohnort	67 ➡

12 Wie beurteilen Sie die Freizeitangebote für Senioren ?

12.1	Analyse Gesamt	68 ➡
12.2	Analyse nach Geschlecht	69 ➡
12.3	Analyse nach Altersgruppe	
12.3.1	Tabelle	70 ➡
12.3.2	Grafik	71 ➡
12.4	Analyse nach Wohnort	72 ➡

13 Wie beurteilen Sie das Tourismusangebot ?

13.1	Analyse Gesamt	73 ➡
13.2	Analyse nach Geschlecht	74 ➡
13.3	Analyse nach Altersgruppe	
13.3.1	Tabelle	75 ➡
13.3.2	Grafik	76 ➡
13.4	Analyse nach Wohnort	77 ➡

14 Werden Ihre Interessen ausreichend vertreten durch private Vereine und Verbände ?

14.1	Analyse Gesamt	78 ➡
14.2	Analyse nach Geschlecht	79 ➡
14.3	Analyse nach Altersgruppe	
14.3.1	Tabelle	80 ➡
14.3.2	Grafik	81 ➡
14.4	Analyse nach Wohnort	82 ➡
14.5	Analyse nach Vereinstätigkeit	83 ➡

15 Werden Ihre Interessen ausreichend vertreten durch öffentliche Institutionen und Ämter?

15.1	Analyse Gesamt	84 ➡
15.2	Analyse nach Geschlecht	85 ➡
15.3	Analyse nach Altersgruppe	
15.3.1	Tabelle	86 ➡
15.3.2	Grafik	87 ➡
15.4	Analyse nach Wohnort	88 ➡
15.5	Analyse nach Vereinstätigkeit	89 ➡

16 Fühlen Sie sich ausreichend informiert durch private Vereine und Verbände ?

16.1	Analyse Gesamt	90 ➡
16.2	Analyse nach Geschlecht	91 ➡
16.3	Analyse nach Altersgruppe	
16.3.1	Tabelle	92 ➡
16.3.2	Grafik	93 ➡
16.4	Analyse nach Wohnort	94 ➡
16.5	Analyse nach Vereinstätigkeit	95 ➡

17 Fühlen Sie sich ausreichend informiert durch öffentliche Institutionen und Ämter ?

17.1	Analyse Gesamt	96 ➡
17.2	Analyse nach Geschlecht	97 ➡
17.3	Analyse nach Altersgruppe	
17.3.1	Tabelle	98 ➡
17.3.2	Grafik	99 ➡
17.4	Analyse nach Wohnort	100 ➡
17.5	Analyse nach Vereinstätigkeit	101 ➡

18 Für die Zukunft wünsche ich mir Erhaltung der Fehnkultur und Traditionen.

18.1	Analyse Gesamt	102 ➡
18.2	Analyse nach Geschlecht	103 ➡
18.3	Analyse nach Altersgruppe	
18.3.1	Tabelle	104 ➡
18.3.2	Grafik	105 ➡
18.4	Analyse nach Wohnort	106 ➡
18.5	Analyse nach Vereinstätigkeit	107 ➡

19 Für die Zukunft wünsche ich mir Erhaltung ortstypischer Gebäude ?

19.1	Analyse Gesamt	108 ⇒
19.2	Analyse nach Geschlecht	109 ⇒
19.3	Analyse nach Altersgruppe	
19.3.1	Tabelle	110 ⇒
19.3.2	Grafik	111 ⇒
19.4	Analyse nach Wohnort	112 ⇒
19.5	Analyse nach Vereinstätigkeit	113 ⇒

20 Eigene Wünsche und Anregungen

20.1	Übersicht aller Kommentare (unsortiert)	114 - 125 ⇒
------	---	-----------------------------

1 allgemeine Daten zur Umfrage

Initiatoren:	Fehntjer Bürgerverein Neukamperfehn Heimatverein Beningafehn
Beginn:	28. September 2003
Ende:	21. November 2003

Anzahl abgegebene Bögen:	252
--------------------------	-----

davon...

- Schule / Appeldag / Hobbyausstellung:	110
- Bäckerei Krüger:	64
- Kirche	28
- Freudenberg:	21
- Schlachter Eckhoff:	16
- Vehnhus Beningafehn:	13

- auf 84 Bögen wurden eigene Ideen und Wünsche geäußert, das sind 33,33 %

2.1 Analyse der Teilnehmer gesamt nach Geschlecht

Anzahl - Nr	
Geschlecht	Ergebnis
m	94
w	138
x fehlt	20
Gesamtergebnis	252

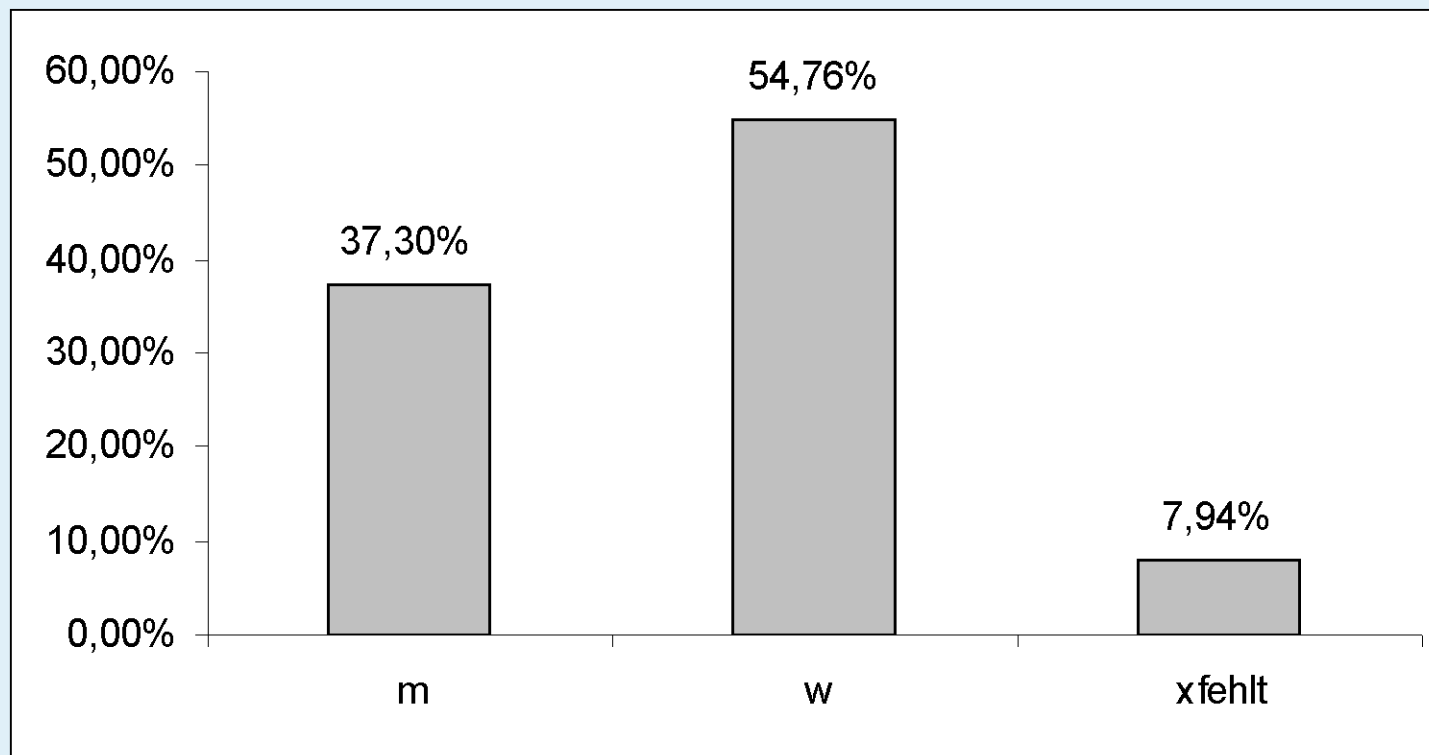

2.2 Analyse der Teilnehmer gesamt nach Wohnort

Anzahl - Nr	
Wohnort	Ergebnis
auswärtig	9
Beningafehn	59
Neukamperfehn	166
x fehlt	18
Gesamtergebnis	252

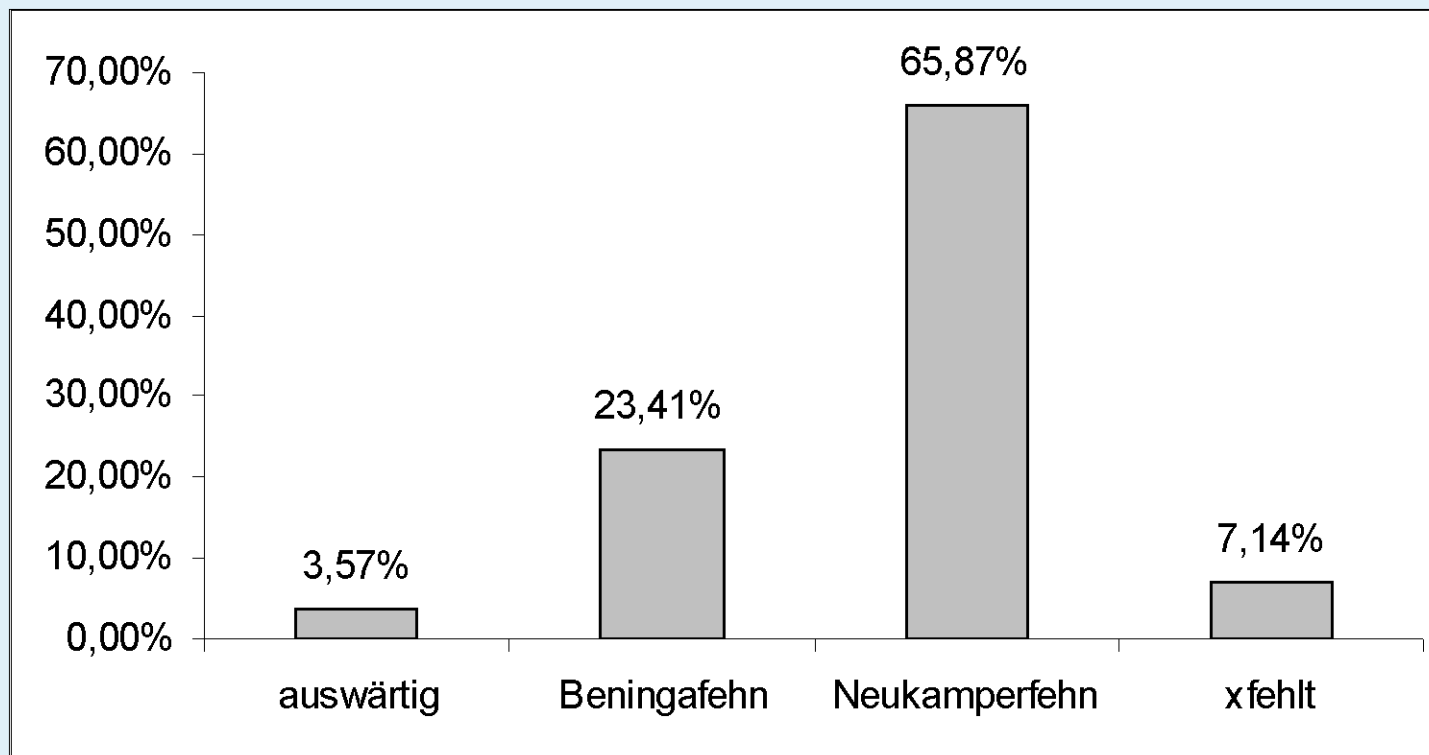

2.3 Analyse der Teilnehmer gesamt nach Altersgruppe

Anzahl - Nr	
Altersgruppe	Ergebnis
0-15	32
16-24	25
25-32	25
33-55	105
56-66	21
67-75	17
über 75	21
xfehlt	6
Gesamtergebnis	252

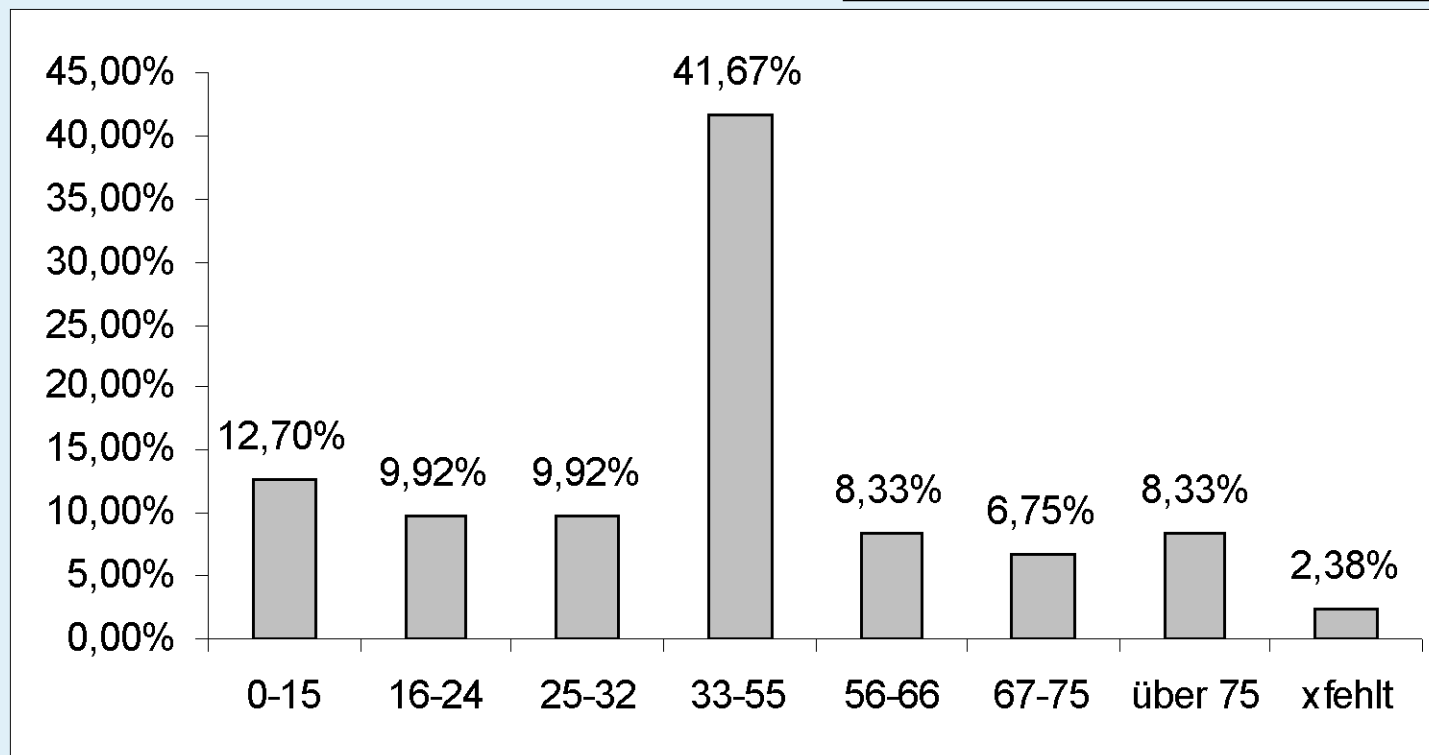

2.4 Analyse der Teilnehmer gesamt nach Vereinstätigkeit

Anzahl - Nr	
Ich bin in einer Organisation eher	Ergebnis
aktiv	83
gar nicht	58
häufig	6
mal so mal so	24
passiv	32
selten	14
xfehlt	35
Gesamtergebnis	252

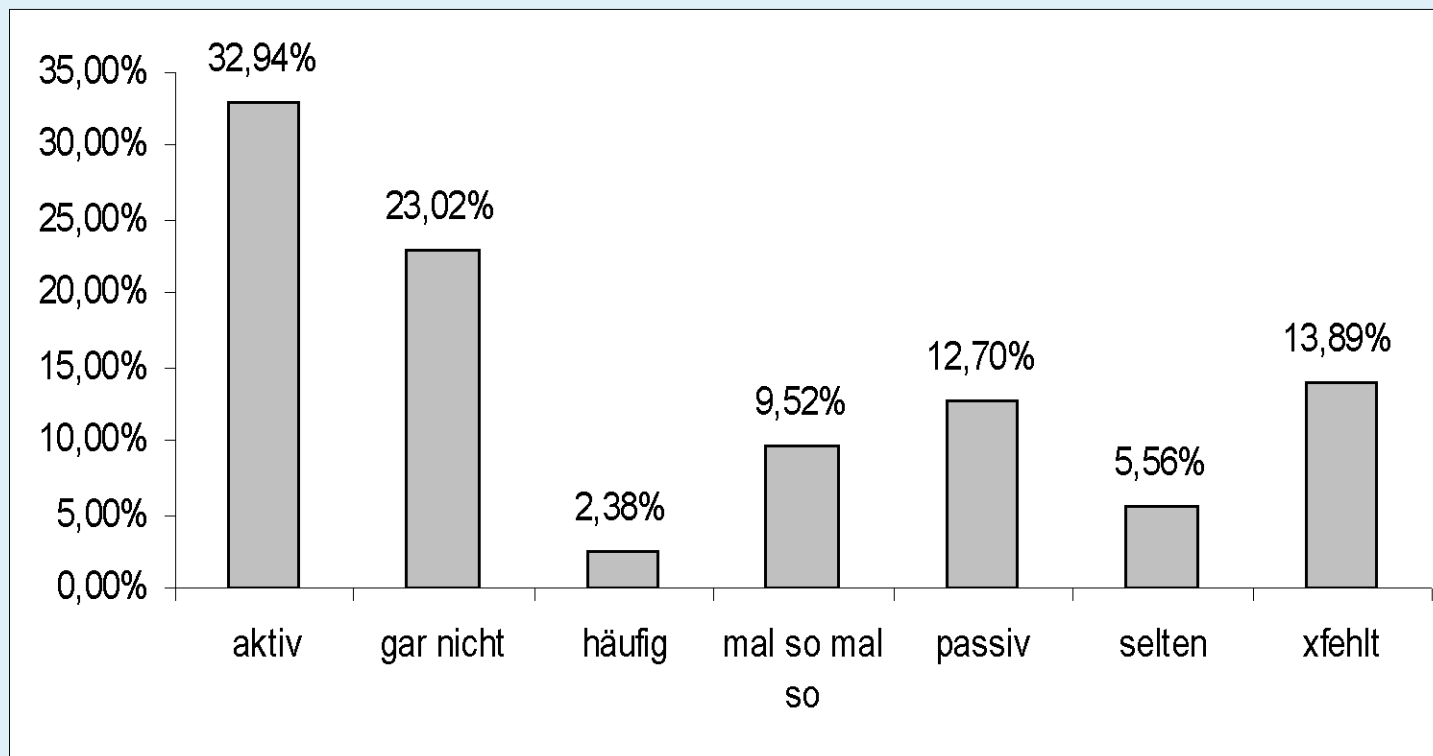

2.5 Analyse der Teilnehmer detailliert nach Wohnort und Geschlecht

Anzahl - Nr	Geschlecht			
Wohnort	m	w	xfehlt	Gesamtergebnis
auswärtig	3	5	1	9
Beningafehn	22	34	3	59
Neukamperfehn	68	92	6	166
xfehlt	1	7	10	18
Gesamtergebnis	94	138	20	252

Anzahl - Nr	Geschlecht			
Wohnort	m	w	xfehlt	Gesamtergebnis
auswärtig	33,33%	55,56%	11,11%	100,00%
Beningafehn	37,29%	57,63%	5,08%	100,00%
Neukamperfehn	40,96%	55,42%	3,61%	100,00%
xfehlt	5,56%	38,89%	55,56%	100,00%
Gesamtergebnis	37,30%	54,76%	7,94%	100,00%

2.6 Analyse der Teilnehmer detailliert nach Wohnort und Altersgruppe

Anzahl - Nr	Altersgruppe								
Wohnort	0-15	16-24	25-32	33-55	56-66	67-75	über 75	xfehlt	Gesamtergebnis
auswärtig	1	1	2	3	1		1		9
Beningafehn	6	5	6	21	10	6	5		59
Neukamperfehn	25	16	16	75	10	10	14		166
xfehlt		3	1	6		1	1	6	18
Gesamtergebnis	32	25	25	105	21	17	21	6	252

Anzahl - Nr	Altersgruppe								
Wohnort	0-15	16-24	25-32	33-55	56-66	67-75	über 75	xfehlt	Gesamtergebnis
auswärtig	0,40%	0,40%	0,79%	1,19%	0,40%	0,00%	0,40%	0,00%	3,57%
Beningafehn	2,38%	1,98%	2,38%	8,33%	3,97%	2,38%	1,98%	0,00%	23,41%
Neukamperfehn	9,92%	6,35%	6,35%	29,76%	3,97%	3,97%	5,56%	0,00%	65,87%
xfehlt	0,00%	1,19%	0,40%	2,38%	0,00%	0,40%	0,40%	2,38%	7,14%
Gesamtergebnis	12,70%	9,92%	9,92%	41,67%	8,33%	6,75%	8,33%	2,38%	100,00%

2.7 Analyse der Teilnehmer detailliert nach Wohnort und Vereinstätigkeit

Anzahl - Nr	Ich bin in einer Organisation eher							
Wohnort	aktiv	gar nicht	häufig	mal so mal so	passiv	selten	xfehlt	Gesamtergebnis
auswärtig	5	2				1	1	9
Beningafehn	21	10	3	9	10	1	5	59
Neukamperfehn	55	46	3	12	22	12	16	166
xfehlt	2			3			13	18
Gesamtergebnis	83	58	6	24	32	14	35	252

Anzahl - Nr	Ich bin in einer Organisation eher							
Wohnort	aktiv	gar nicht	häufig	mal so mal so	passiv	selten	xfehlt	Gesamtergebnis
auswärtig	55,56%	22,22%	0,00%	0,00%	0,00%	11,11%	11,11%	100,00%
Beningafehn	35,59%	16,95%	5,08%	15,25%	16,95%	1,69%	8,47%	100,00%
Neukamperfehn	33,13%	27,71%	1,81%	7,23%	13,25%	7,23%	9,64%	100,00%
xfehlt	11,11%	0,00%	0,00%	16,67%	0,00%	0,00%	72,22%	100,00%
Gesamtergebnis	32,94%	23,02%	2,38%	9,52%	12,70%	5,56%	13,89%	100,00%

2.8 Analyse der Teilnehmer detailliert nach Geschlecht und Altersgruppe

Anzahl - Nr	Altersgruppe								
Geschlecht	0-15	16-24	25-32	33-55	56-66	67-75	über 75	xfehlt	Gesamtergebnis
m	16	9	11	41	8	4	5		94
w	16	14	14	58	11	10	15		138
xfehlt		2		6	2	3	1	6	20
Gesamtergebnis	32	25	25	105	21	17	21	6	252

Anzahl - Nr	Altersgruppe								
Geschlecht	0-15	16-24	25-32	33-55	56-66	67-75	über 75	xfehlt	Gesamtergebnis
m	17,02%	9,57%	11,70%	43,62%	8,51%	4,26%	5,32%	0,00%	100,00%
w	11,59%	10,14%	10,14%	42,03%	7,97%	7,25%	10,87%	0,00%	100,00%
xfehlt	0,00%	10,00%	0,00%	30,00%	10,00%	15,00%	5,00%	30,00%	100,00%
Gesamtergebnis	12,70%	9,92%	9,92%	41,67%	8,33%	6,75%	8,33%	2,38%	100,00%

2.9 Analyse der Teilnehmer detailliert nach Geschlecht und Vereinszugehörigkeit

Anzahl - Nr	Ich bin in einer Organisation eher							
Geschlecht	aktiv	gar nicht	häufig	mal so mal so	passiv	selten	xfehlt	Gesamtergebnis
m	42	25	2	6	11	3	5	94
w	40	31	4	17	17	10	19	138
xfehlt	1	2		1	4	1	11	20
Gesamtergebnis	83	58	6	24	32	14	35	252

Anzahl - Nr	Ich bin in einer Organisation eher							
Geschlecht	aktiv	gar nicht	häufig	mal so mal so	passiv	selten	xfehlt	Gesamtergebnis
m	44,68%	26,60%	2,13%	6,38%	11,70%	3,19%	5,32%	100,00%
w	28,99%	22,46%	2,90%	12,32%	12,32%	7,25%	13,77%	100,00%
xfehlt	5,00%	10,00%	0,00%	5,00%	20,00%	5,00%	55,00%	100,00%
Gesamtergebnis	32,94%	23,02%	2,38%	9,52%	12,70%	5,56%	13,89%	100,00%

2.10 Analyse der Teilnehmer detailliert nach Altersgruppe und Vereinszugehörigkeit

Anzahl - Nr	Ich bin in einer Organisation eher							
Altersgruppe	aktiv	gar nicht	häufig	mal so mal so	passiv	selten	xfehlt	Gesamtergebnis
0-15	12	8	1	3		5	3	32
16-24	7	10		2	3	2	1	25
25-32	5	9		3	5	1	2	25
33-55	46	19	4	10	11	6	9	105
56-66	11	1	1	1	4		3	21
67-75	1	6		2	4		4	17
über 75	1	5		3	5		7	21
xfehlt							6	6
Gesamtergebnis	83	58	6	24	32	14	35	252

Anzahl - Nr	Ich bin in einer Organisation eher							
Altersgruppe	aktiv	gar nicht	häufig	mal so mal so	passiv	selten	xfehlt	Gesamtergebnis
0-15	37,50%	25,00%	3,13%	9,38%	0,00%	15,63%	9,38%	100,00%
16-24	28,00%	40,00%	0,00%	8,00%	12,00%	8,00%	4,00%	100,00%
25-32	20,00%	36,00%	0,00%	12,00%	20,00%	4,00%	8,00%	100,00%
33-55	43,81%	18,10%	3,81%	9,52%	10,48%	5,71%	8,57%	100,00%
56-66	52,38%	4,76%	4,76%	4,76%	19,05%	0,00%	14,29%	100,00%
67-75	5,88%	35,29%	0,00%	11,76%	23,53%	0,00%	23,53%	100,00%
über 75	4,76%	23,81%	0,00%	14,29%	23,81%	0,00%	33,33%	100,00%
xfehlt	0,00%	0,00%	0,00%	0,00%	0,00%	0,00%	100,00%	100,00%
Gesamtergebnis	32,94%	23,02%	2,38%	9,52%	12,70%	5,56%	13,89%	100,00%

3.1 Wie beurteilen Sie das Wohnen ?

Analyse gesamt

Anzahl - Nr	Wohnen						
	A_sehr gut	B_eher gut	C_in Ordnung	D_nicht gut	E_schlecht	xfehlt	Gesamtergebnis
Ergebnis	118	66	58	1	4	5	252

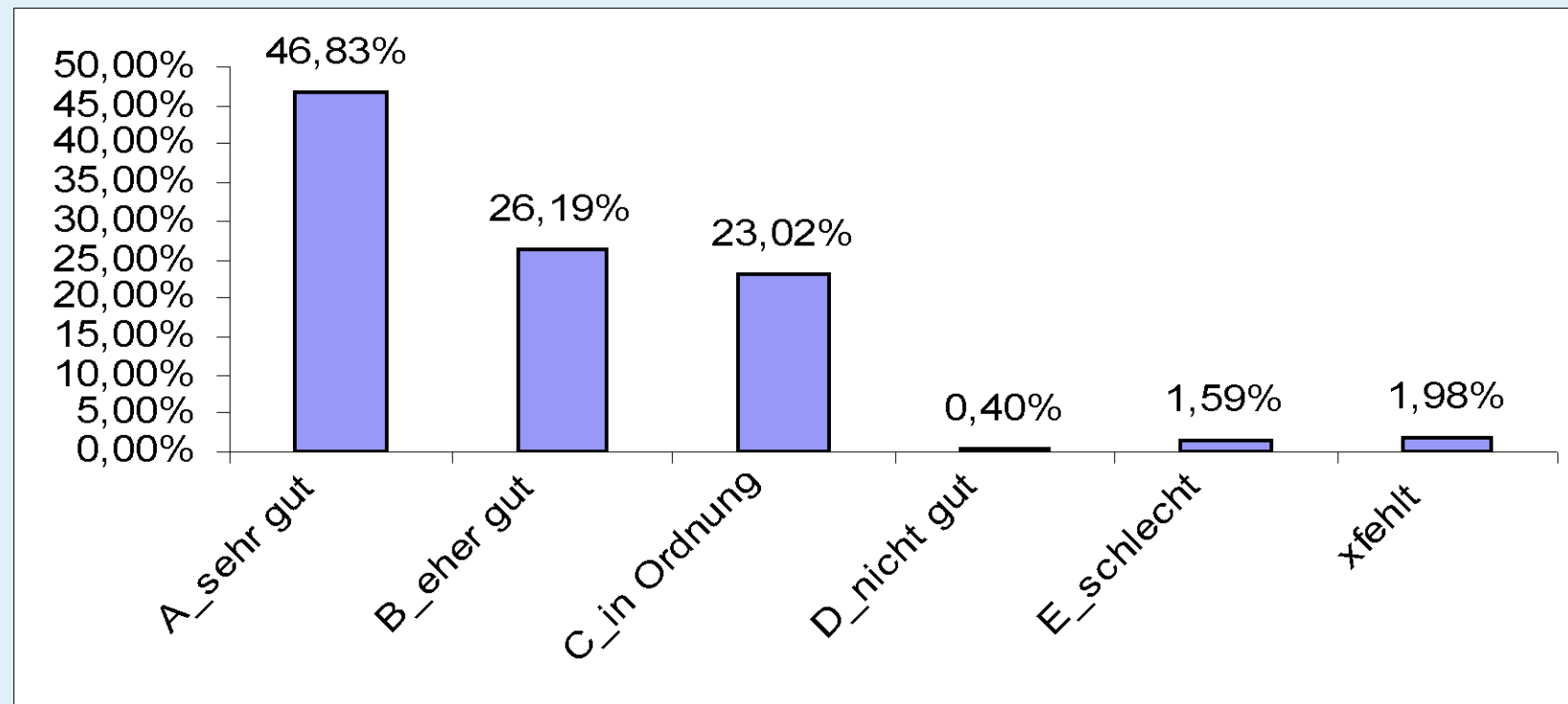

3.2 Wie beurteilen Sie das Wohnen ?

Analyse nach Geschlecht

Anzahl - Nr	Wohnen						
Geschlecht	A_sehr gut	B_eher gut	C_in Ordnung	D_nicht gut	E_schlecht	xfehlt	Gesamtergebnis
m	41	25	24	1	3		94
w	65	38	30		1	4	138
xfehlt	12	3	4			1	20
Gesamtergebnis	118	66	58	1	4	5	252

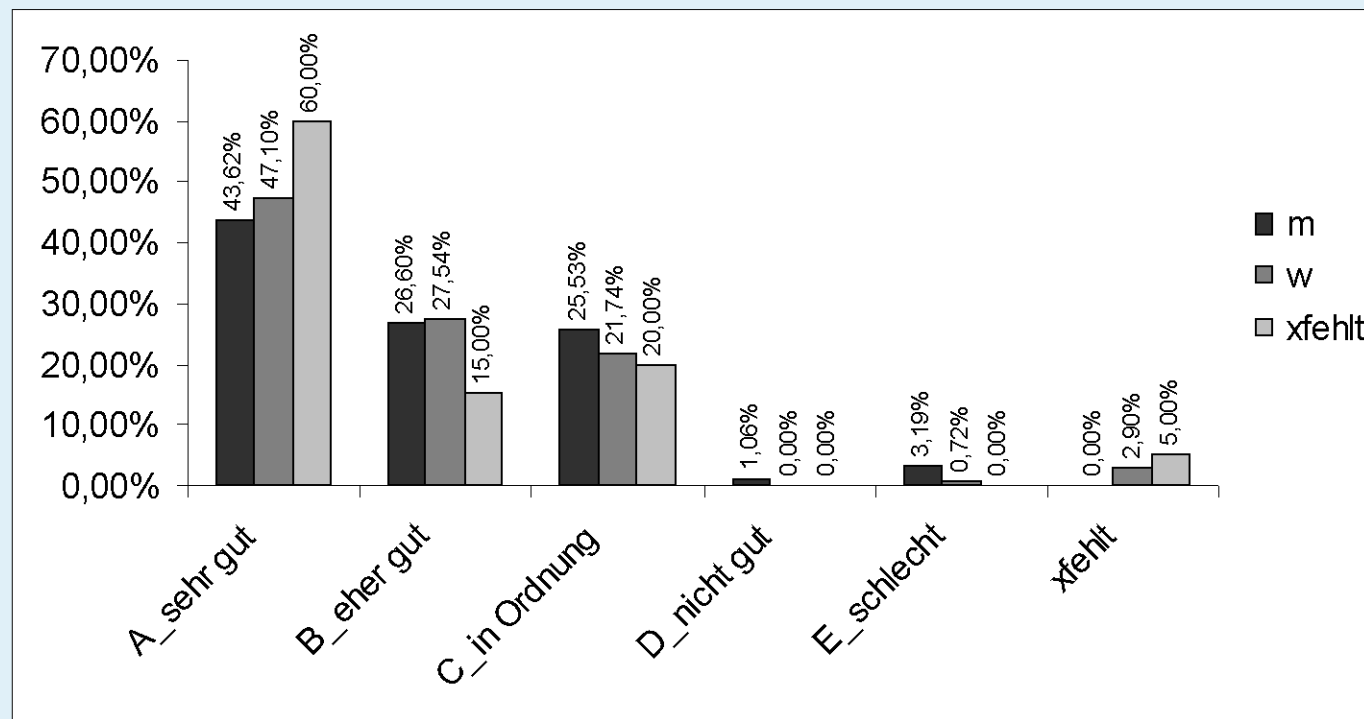

3.3.1 Wie beurteilen Sie das Wohnen ?

Analyse nach Altersgruppe

Anzahl - Nr	Wohnen						
Altersgruppe	A_sehr gut	B_eher gut	C_in Ordnung	D_nicht gut	E_schlecht	xfehlt	Gesamtergebnis
0-15	21	5	6				32
16-24	5	8	9	1	2		25
25-32	14	8	2		1		25
33-55	49	29	26			1	105
56-66	13	2	5			1	21
67-75	6	6	5				17
über 75	5	7	5		1	3	21
xfehlt	5	1					6
Gesamtergebnis	118	66	58	1	4	5	252

3.3.2 Wie beurteilen Sie das Wohnen ?

Analyse nach Altersgruppe

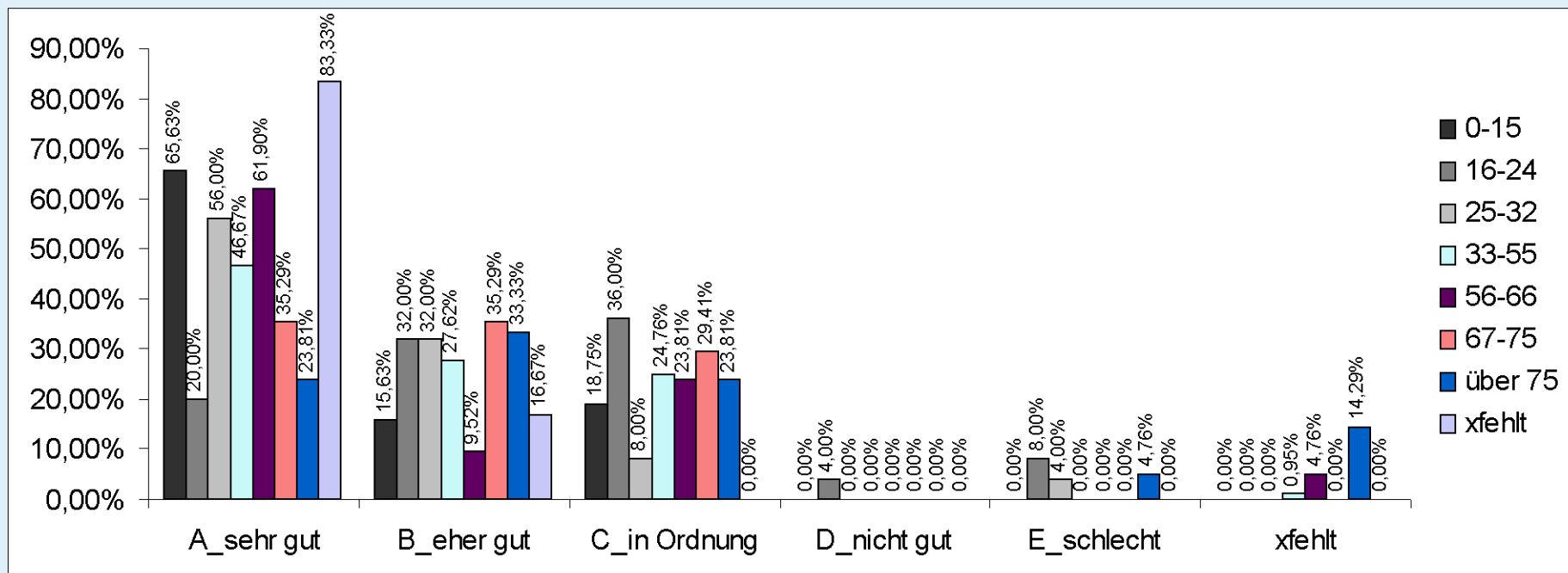

3.4 Wie beurteilen Sie das Wohnen ?

Analyse nach Wohnort

Anzahl - Nr	Wohnen						
Wohnort	A_sehr gut	B_eher gut	C_in Ordnung	D_nicht gut	E_schlecht	xfehlt	Gesamtergebnis
auswärtig	4		3		2		9
Beningafehn	25	20	13		1		59
Neukamperfehn	78	42	39	1	1	5	166
xfehlt	11	4	3				18
Gesamtergebnis	118	66	58	1	4	5	252

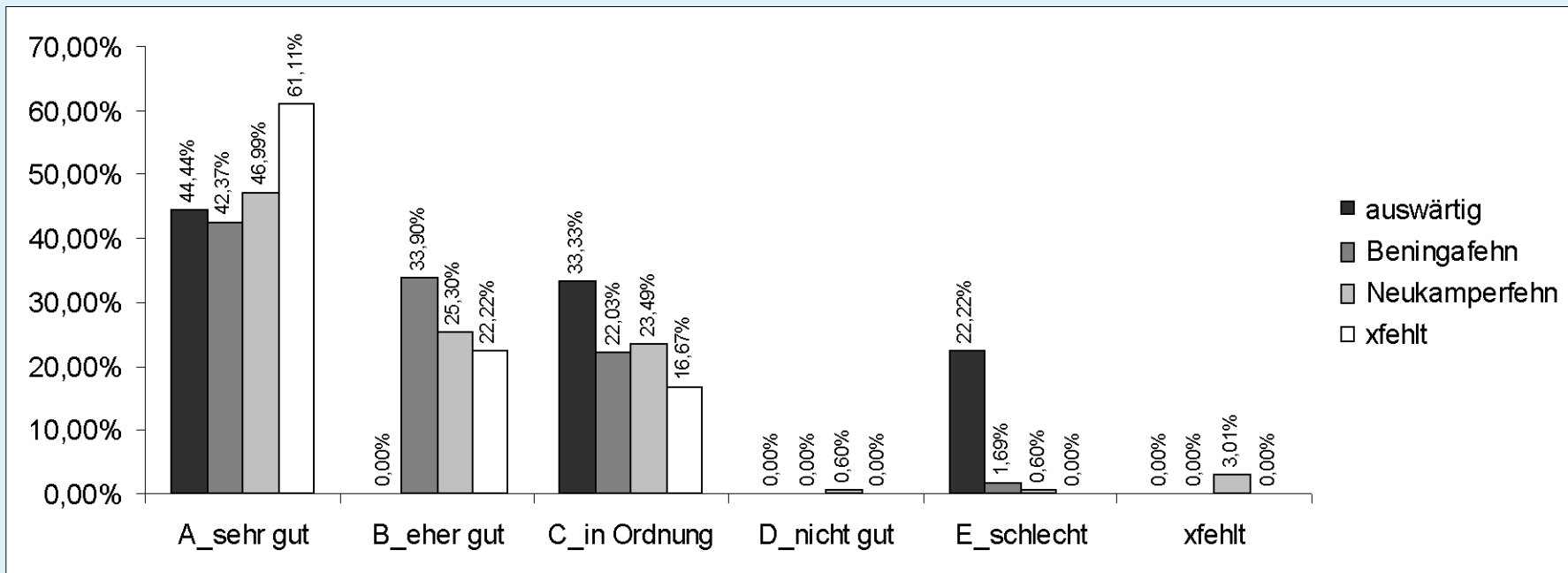

4.1 Wie beurteilen Sie den Umwelt- und Naturschutz ?

Analyse gesamt

Anzahl - Nr	Umwelt-Naturschutz						
	A_sehr gut	B_eher gut	C_in Ordnung	D_nicht gut	E_schlecht	xfehlt	Gesamtergebnis
Ergebnis	14	81	98	37	12	10	252

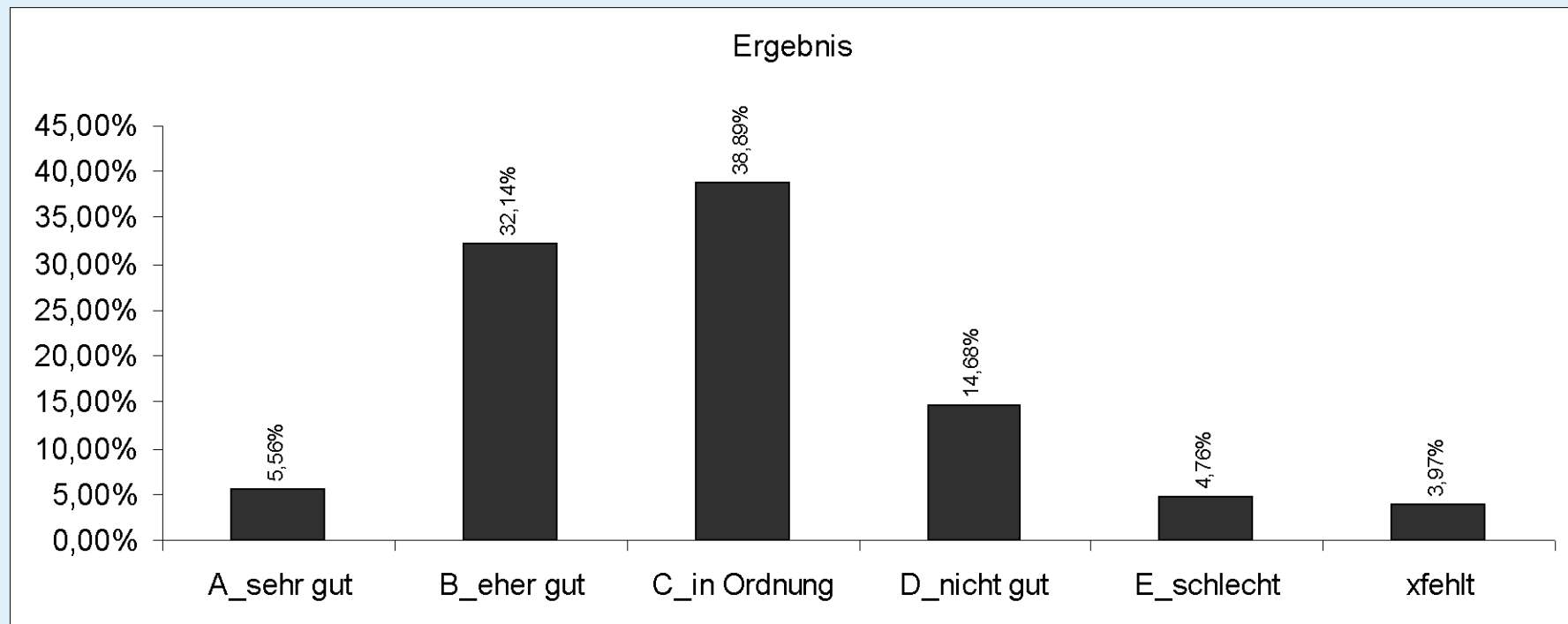

4.2 Wie beurteilen Sie den Umwelt- und Naturschutz ?

Analyse nach Geschlecht

Anzahl - Nr	Umwelt-Naturschutz						
Geschlecht	A_sehr gut	B_eher gut	C_in Ordnung	D_nicht gut	E_schlecht	xfehlt	Gesamtergebnis
m	6	31	38	13	4	2	94
w	7	41	56	22	6	6	138
xfehlt	1	9	4	2	2	2	20
Gesamtergebnis	14	81	98	37	12	10	252

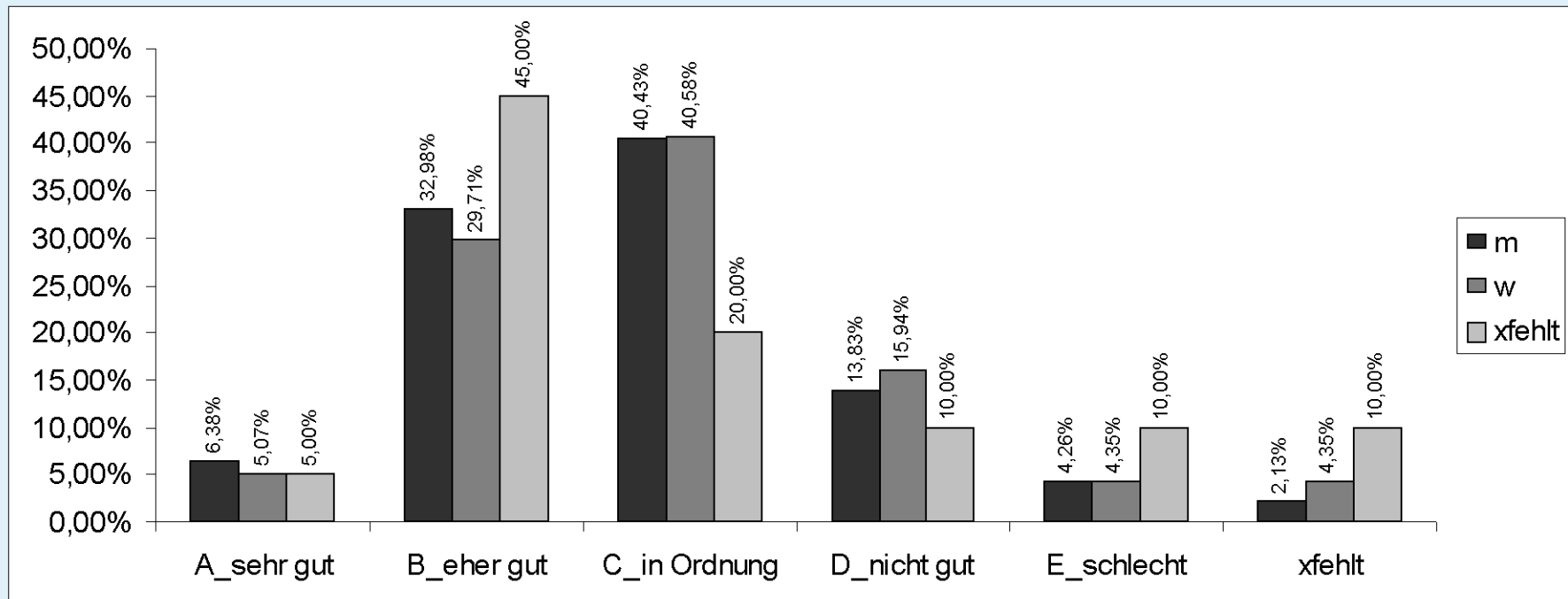

4.3.1 Wie beurteilen Sie den Umwelt- und Naturschutz ?

Analyse nach Altersgruppe

Anzahl - Nr	Umwelt-Naturschutz						
Altersgruppe	A_sehr gut	B_eher gut	C_in Ordnung	D_nicht gut	E_schlecht	x fehlt	Gesamtergebnis
0-15	2	15	8	6		1	32
16-24		8	9	5	2	1	25
25-32	6	10	6	3			25
33-55	5	30	48	14	5	3	105
56-66		8	10	3			21
67-75		4	9	2	1	1	17
über 75	1	1	7	4	4	4	21
x fehlt		5	1				6
Gesamtergebnis	14	81	98	37	12	10	252

4.3.2 Wie beurteilen Sie den Umwelt- und Naturschutz ?

Analyse nach Altersgruppe

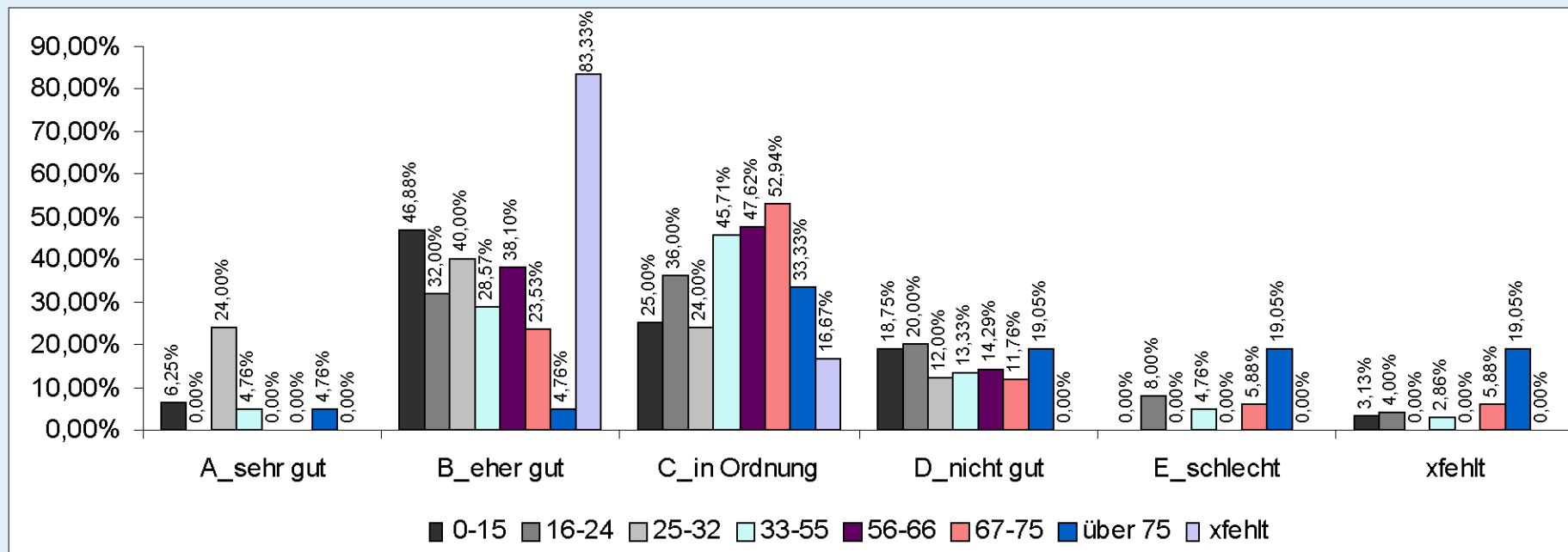

4.4 Wie beurteilen Sie den Umwelt- und Naturschutz ?

Analyse nach Wohnort

Anzahl - Nr	Umwelt-Naturschutz						
Wohnort	A_sehr gut	B_eher gut	C_in Ordnung	D_nicht gut	E_schlecht	xfehlt	Gesamtergebnis
auswärtig	2	1	1	3	1	1	9
Beningafehn	3	17	24	10	4	1	59
Neukamperfehn	9	54	68	23	6	6	166
xfehlt		9	5	1	1	2	18
Gesamtergebnis	14	81	98	37	12	10	252

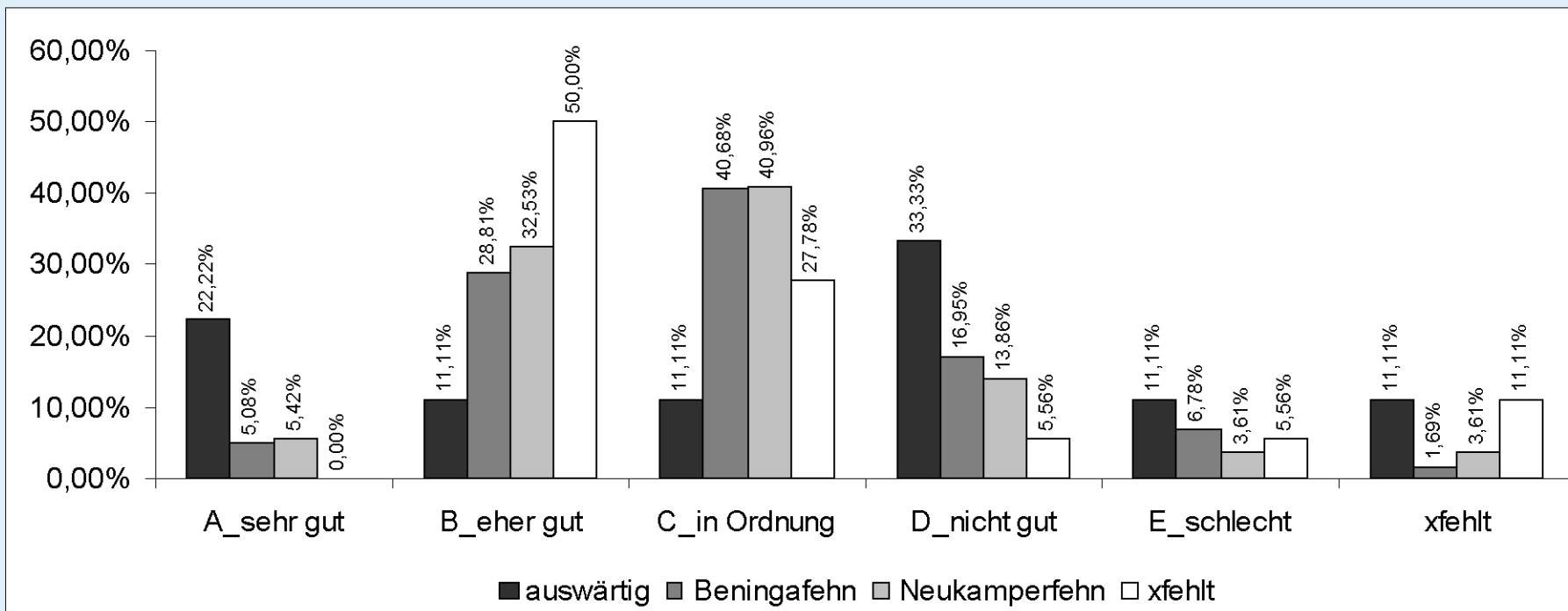

5.1 Wie beurteilen Sie die Versorgung im Bereich Gesundheit ?

Analyse gesamt

Anzahl - Nr	Versorgung Gesundheit						
	A_sehr gut	B_eher gut	C_in Ordnung	D_nicht gut	E_schlecht	xfehlt	Gesamtergebnis
Ergebnis	7	26	78	69	66	6	252

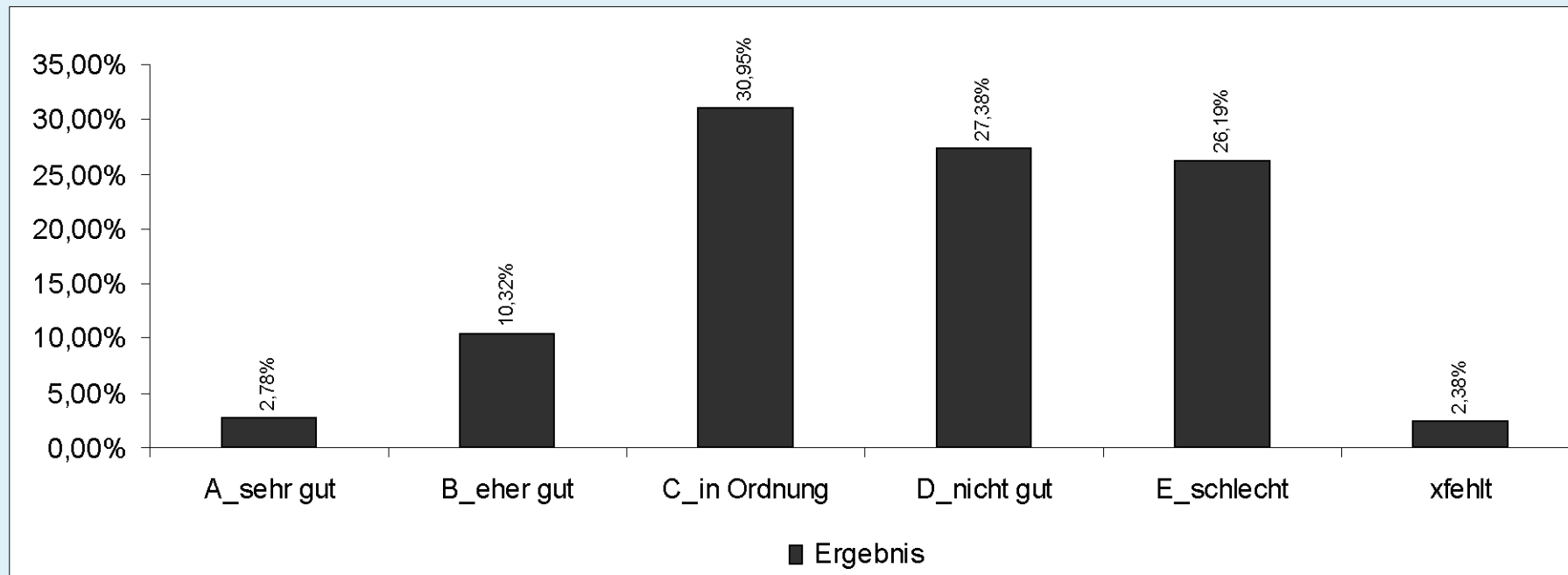

5.2 Wie beurteilen Sie die Versorgung im Bereich Gesundheit ?

Analyse nach Geschlecht

Anzahl - Nr	Versorgung Gesundheit						
Geschlecht	A_sehr gut	B_eher gut	C_in Ordnung	D_nicht gut	E_schlecht	xfehlt	Gesamtergebnis
m	2	8	33	24	22	5	94
w	4	13	39	43	39		138
xfehlt	1	5	6	2	5	1	20
Gesamtergebnis	7	26	78	69	66	6	252

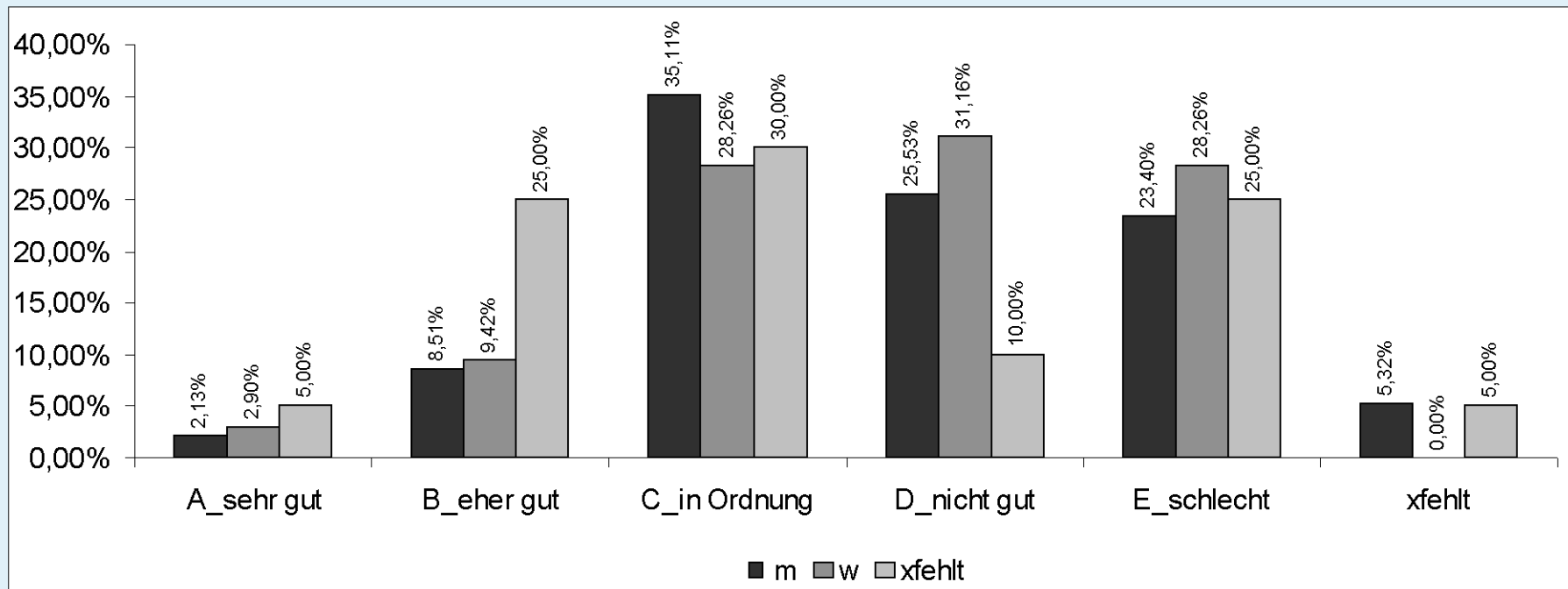

5.3.1 Wie beurteilen Sie die Versorgung im Bereich Gesundheit ?

Analyse nach Altersgruppe

Anzahl - Nr	Versorgung Gesundheit						
Altersgruppe	A_sehr gut	B_eher gut	C_in Ordnung	D_nicht gut	E_schlecht	xfehlt	Gesamtergebnis
0-15	3	5	12	7	5		32
16-24		2	5	5	13		25
25-32	3	2	9	6	3	2	25
33-55		7	29	36	30	3	105
56-66		6	6	3	6		21
67-75			7	5	5		17
über 75		2	8	7	3	1	21
xfehlt	1	2	2		1		6
Gesamtergebnis	7	26	78	69	66	6	252

5.3.2 Wie beurteilen Sie die Versorgung im Bereich Gesundheit ?

Analyse nach Altersgruppe

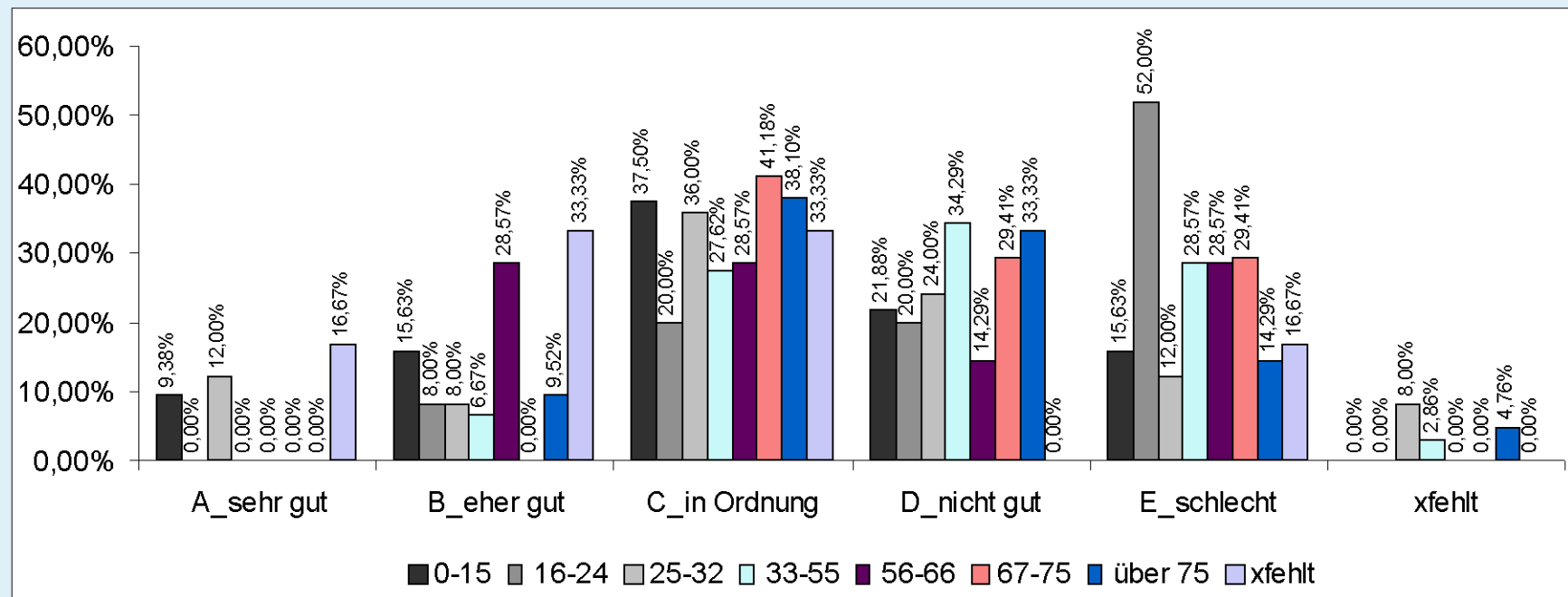

5.4 Wie beurteilen Sie die Versorgung im Bereich Gesundheit ?

Analyse nach Wohnort

Anzahl - Nr	Versorgung Gesundheit						
Wohnort	A_sehr gut	B_eher gut	C_in Ordnung	D_nicht gut	E_schlecht	xfehlt	Gesamtergebnis
auswärtig		4	1		2	2	9
Beningafehn	4	6	21	22	6		59
Neukamperfehn	2	12	48	45	55	4	166
xfehlt	1	4	8	2	3		18
Gesamtergebnis	7	26	78	69	66	6	252

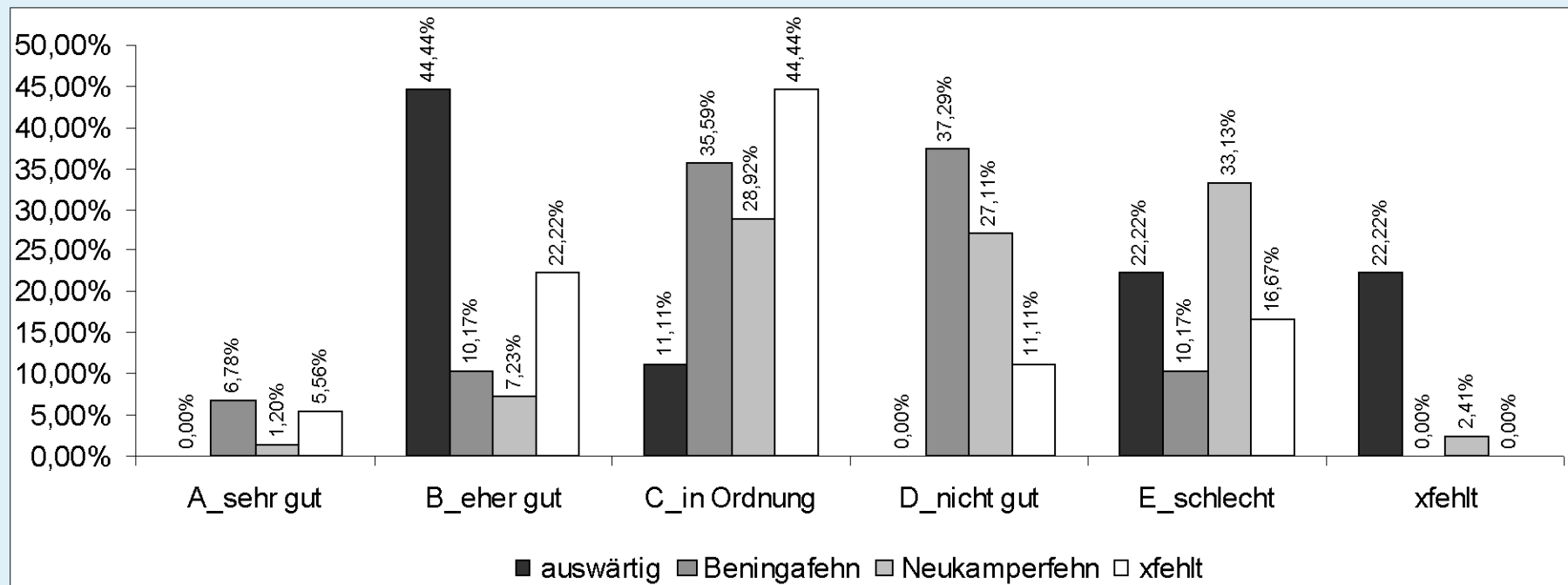

6.1 Wie beurteilen Sie die Versorgung im Bereich Behörden / Dienstleistungen ?

Analyse gesamt

Anzahl - Nr	Versorgung Behörden/Dienstl.						
	A_sehr gut	B_eher gut	C_in Ordnung	D_nicht gut	E_schlecht	xfehlt	Gesamtergebnis
Ergebnis	7	27	77	77	55	9	252

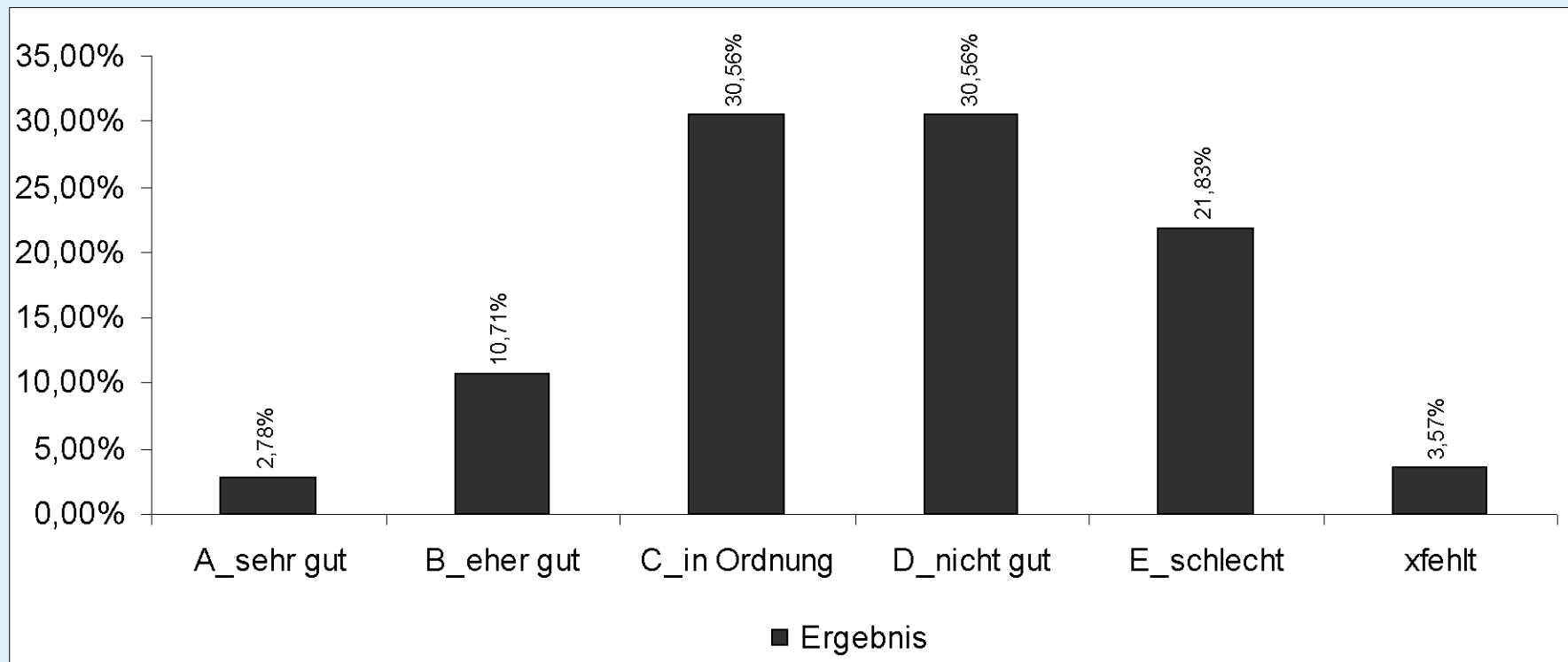

6.2 Wie beurteilen Sie die Versorgung im Bereich Behörden / Dienstleistungen ?

Analyse nach Geschlecht

Anzahl - Nr	Versorgung Behörden/Dienstl.						
Geschlecht	A_sehr gut	B_eher gut	C_in Ordnung	D_nicht gut	E_schlecht	xfehlt	Gesamtergebnis
m	3	9	32	28	16	6	94
w		18	40	45	34	1	138
xfehlt	4		5	4	5	2	20
Gesamtergebnis	7	27	77	77	55	9	252

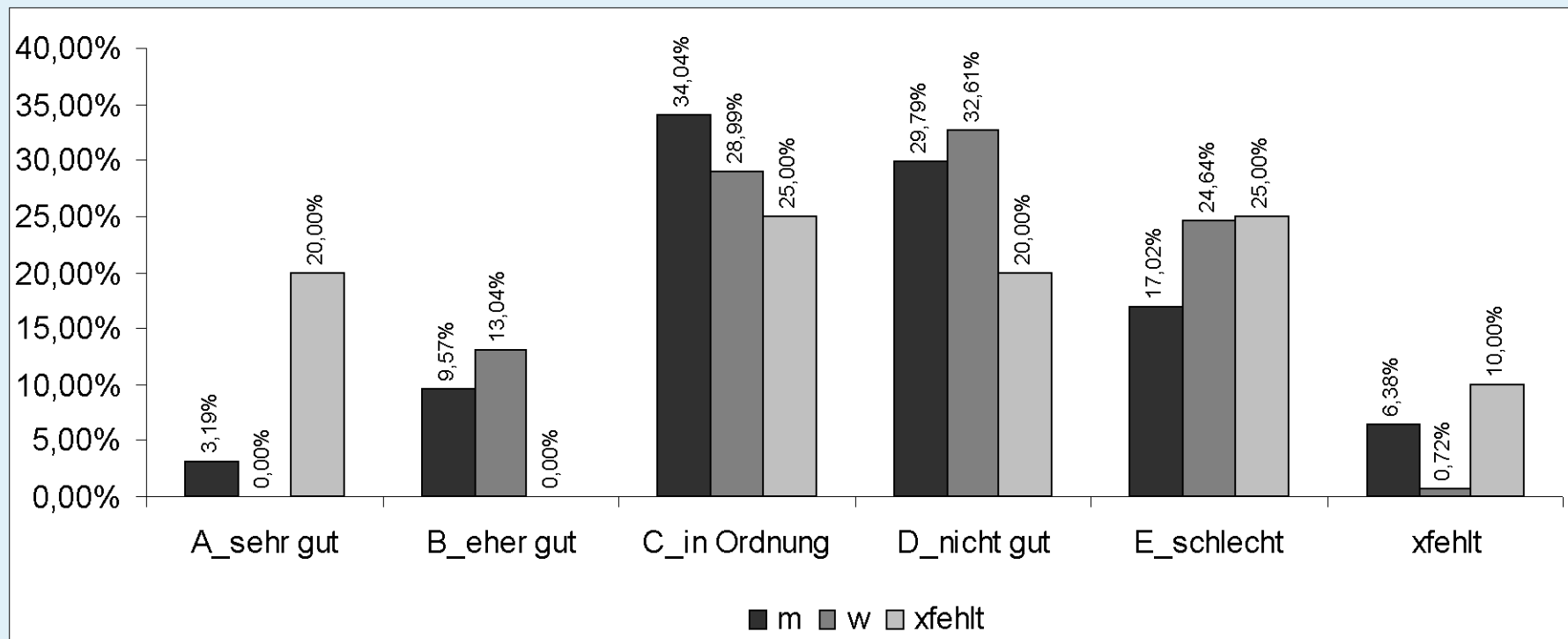

6.3.1 Wie beurteilen Sie die Versorgung im Bereich Behörden / Dienstleistungen ?

Analyse nach Altersgruppe

Anzahl - Nr	Versorgung Behörden/Dienstl.						
Altersgruppe	A_sehr gut	B_eher gut	C_in Ordnung	D_nicht gut	E_schlecht	xfehlt	Gesamtergebnis
0-15	3	4	11	7	5	2	32
16-24			8	7	9	1	25
25-32		8	10	2	4	1	25
33-55	2	11	25	43	20	4	105
56-66	1	3	8	5	3	1	21
67-75			3	8	6		17
über 75		1	9	5	6		21
xfehlt	1		3		2		6
Gesamtergebnis	7	27	77	77	55	9	252

6.3.2 Wie beurteilen Sie die Versorgung im Bereich Behörden / Dienstleistungen ?

Analyse nach Altersgruppe

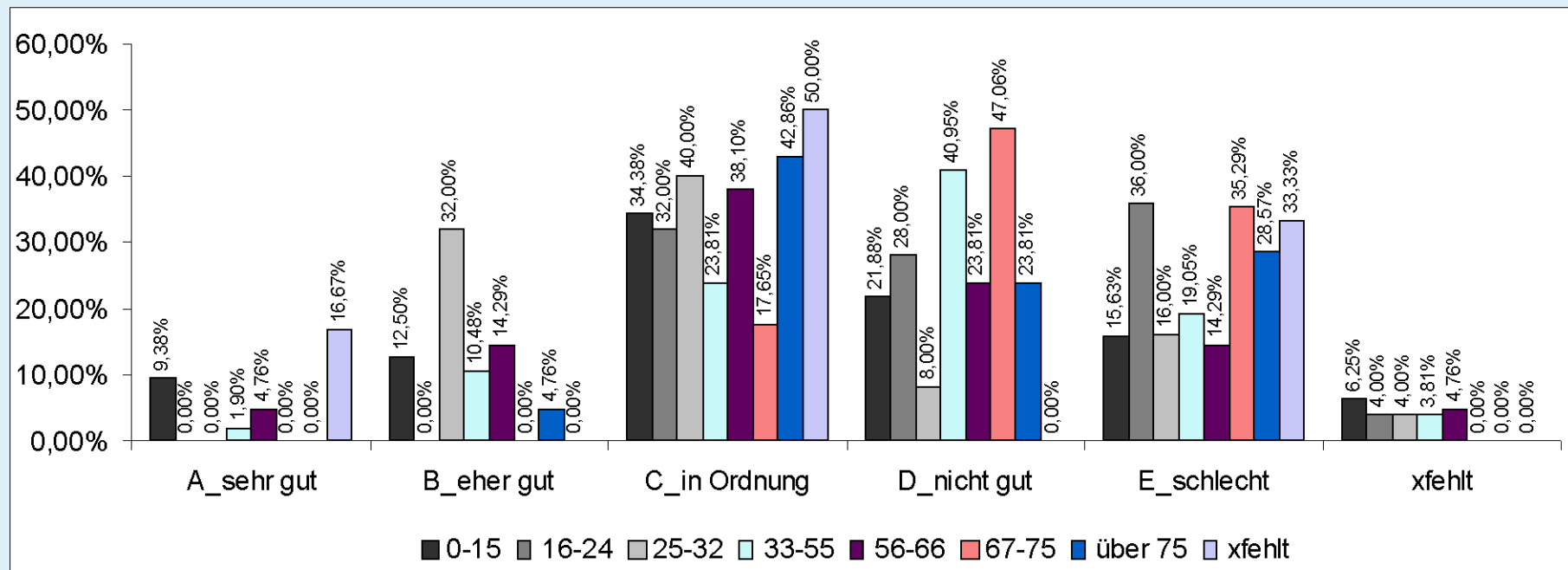

6.4 Wie beurteilen Sie die Versorgung im Bereich Behörden / Dienstleistungen ?

Analyse nach Wohnort

Anzahl - Nr	Versorgung Behörden/Dienstl.						
Wohnort	A_sehr gut	B_eher gut	C_in Ordnung	D_nicht gut	E_schlecht	xfehlt	Gesamtergebnis
auswärtig		1	3	1	3	1	9
Beningafehn		4	24	20	10	1	59
Neukamperfehn	4	20	44	53	39	6	166
xfehlt	3	2	6	3	3	1	18
Gesamtergebnis	7	27	77	77	55	9	252

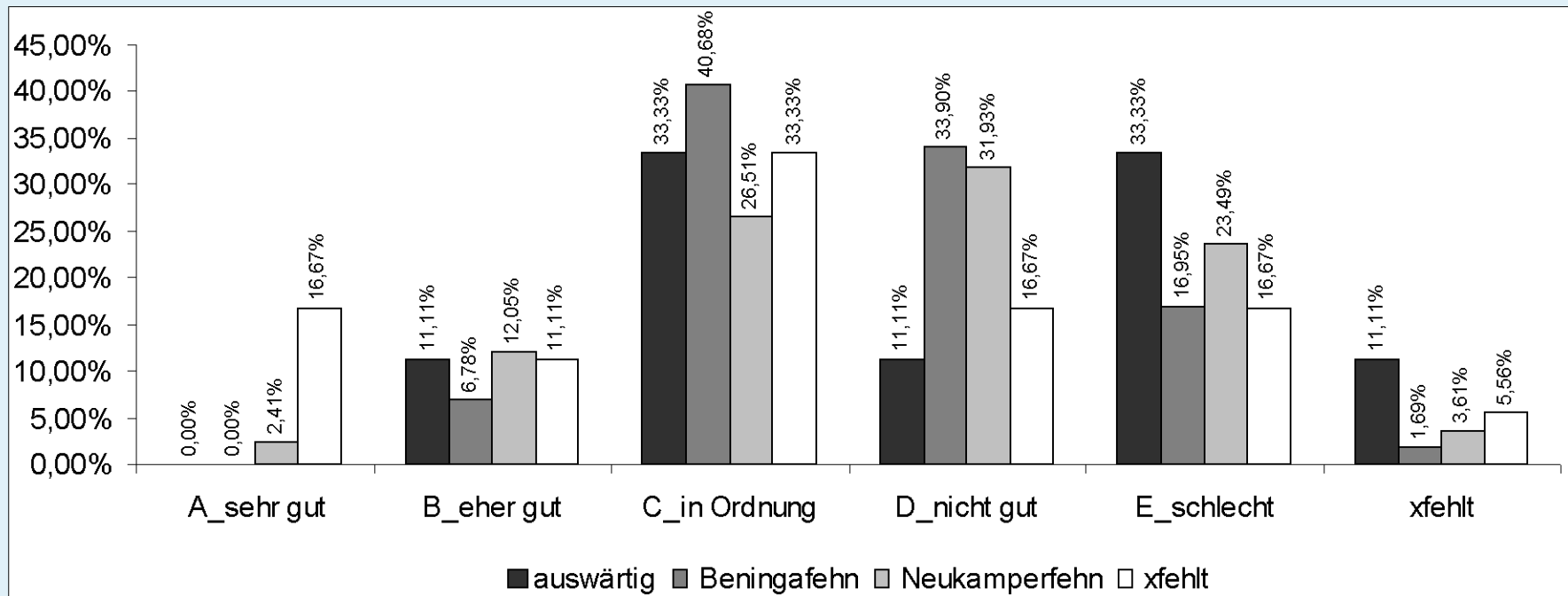

7.1 Wie beurteilen Sie die Versorgung im Bereich Handel und Handwerk ?

Analyse gesamt

Anzahl - Nr	Versorgung Handel/Handw.						
	A_sehr gut	B_eher gut	C_in Ordnung	D_nicht gut	E_schlecht	xfehlt	Gesamtergebnis
Ergebnis	7	40	114	57	21	13	252

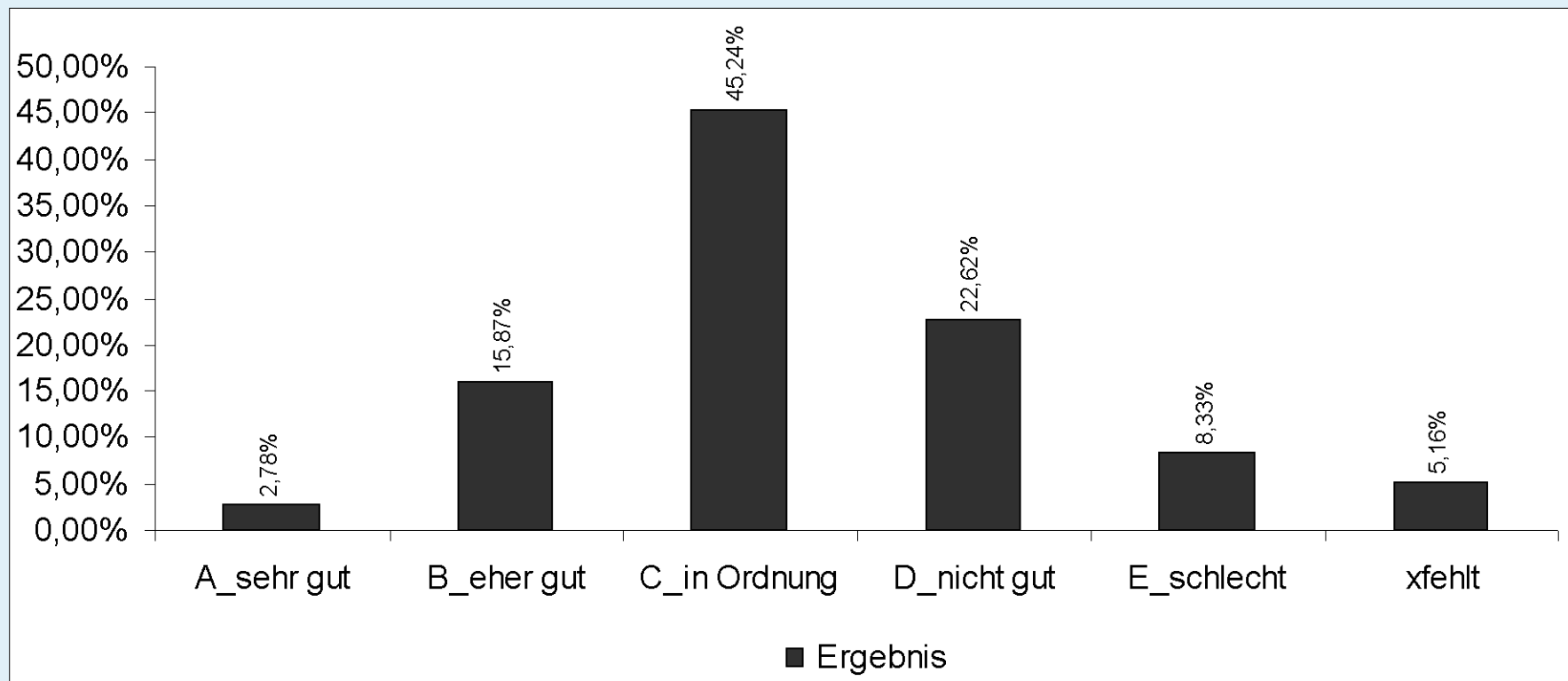

7.2 Wie beurteilen Sie die Versorgung im Bereich Handel und Handwerk ?

Analyse nach Geschlecht

Anzahl - Nr	Versorgung Handel/Handw.						
Geschlecht	A_sehr gut	B_eher gut	C_in Ordnung	D_nicht gut	E_schlecht	xfehlt	Gesamtergebnis
m	2	15	46	19	6	6	94
w	5	22	61	32	12	6	138
xfehlt		3	7	6	3	1	20
Gesamtergebnis	7	40	114	57	21	13	252

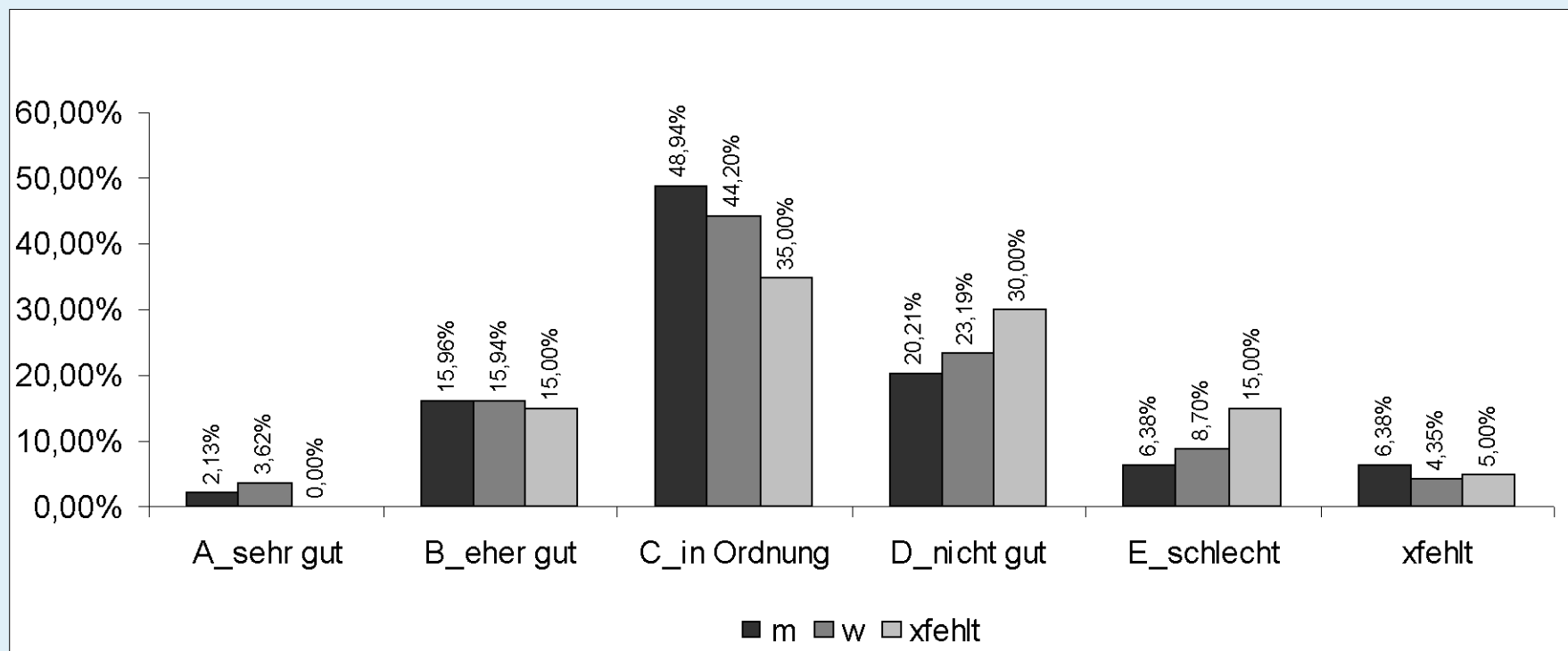

7.3.1 Wie beurteilen Sie die Versorgung im Bereich Handel und Handwerk ?

Analyse nach Altersgruppe

Anzahl - Nr	Versorgung Handel/Handw.						
Altersgruppe	A_sehr gut	B_eher gut	C_in Ordnung	D_nicht gut	E_schlecht	xfehlt	Gesamtergebnis
0-15	4	11	10	3	1	3	32
16-24		3	10	5	6	1	25
25-32		5	13	3	2	2	25
33-55	2	14	49	31	5	4	105
56-66		4	11	4	2		21
67-75		2	8	5	1	1	17
über 75	1		11	5	2	2	21
xfehlt		1	2	1	2		6
Gesamtergebnis	7	40	114	57	21	13	252

7.3.2 Wie beurteilen Sie die Versorgung im Bereich Handel und Handwerk ?

Analyse nach Altersgruppe

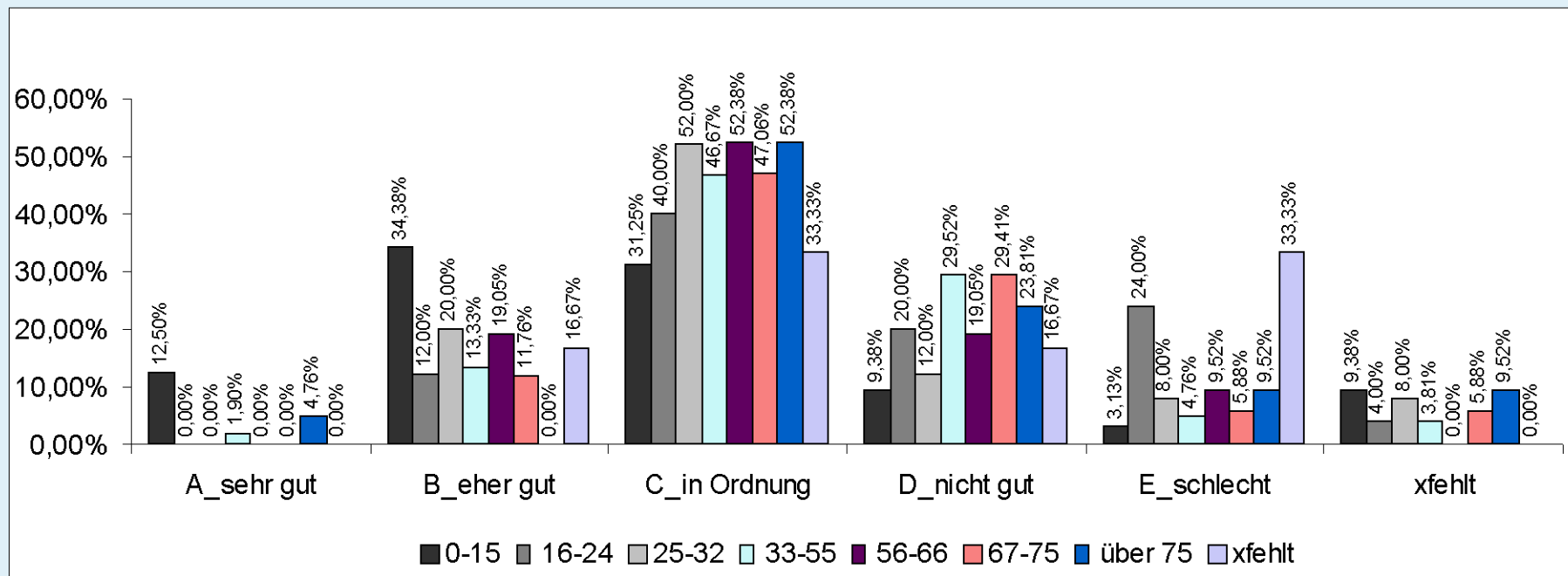

7.4 Wie beurteilen Sie die Versorgung im Bereich Handel und Handwerk ?

Analyse nach Wohnort

Anzahl - Nr	Versorgung Handel/Handw.						
Wohnort	A_sehr gut	B_eher gut	C_in Ordnung	D_nicht gut	E_schlecht	xfehlt	Gesamtergebnis
auswärtig		2	2		3	2	9
Beningafehn	1	9	32	11	4	2	59
Neukamperfehn	6	27	71	44	11	7	166
xfehlt		2	9	2	3	2	18
Gesamtergebnis	7	40	114	57	21	13	252

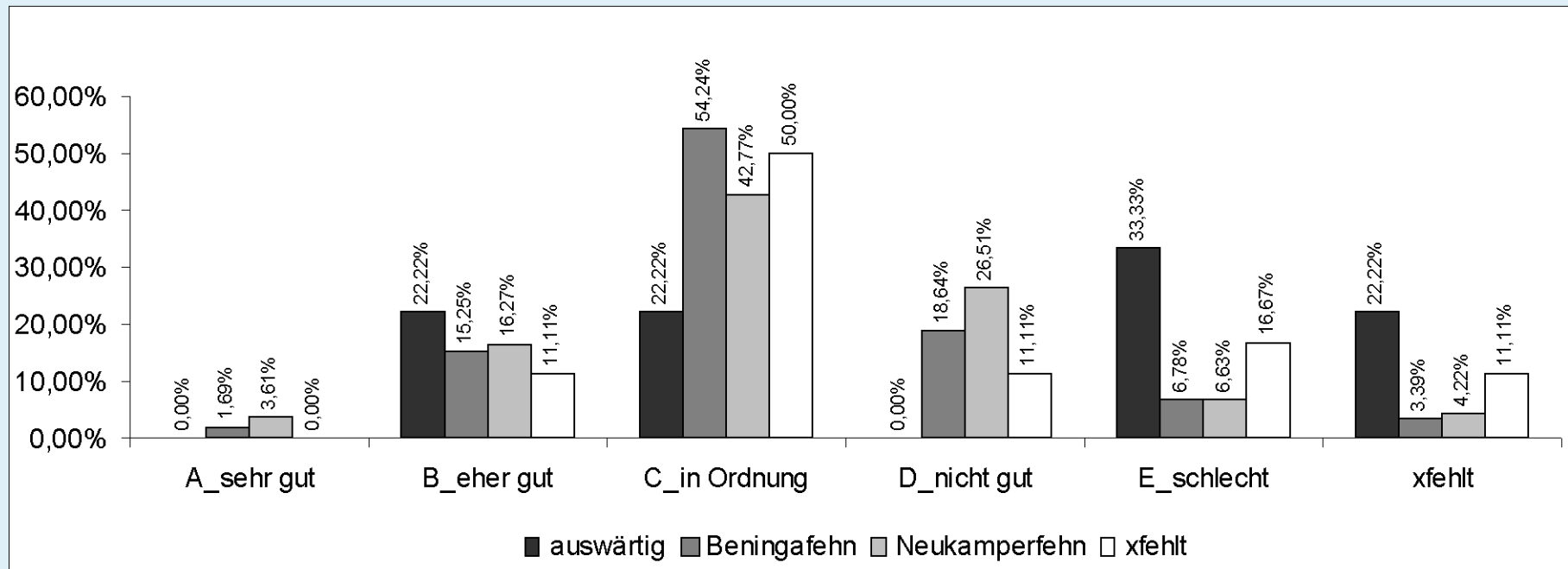

8.1 Wie beurteilen Sie die Verkehrssicherheit ?

Analyse gesamt

Anzahl - Nr	Verkehrssicherheit						
	A_sehr gut	B_eher gut	C_in Ordnung	D_nicht gut	E_schlecht	xfehlt	Gesamtergebnis
Ergebnis	17	58	70	69	27	11	252

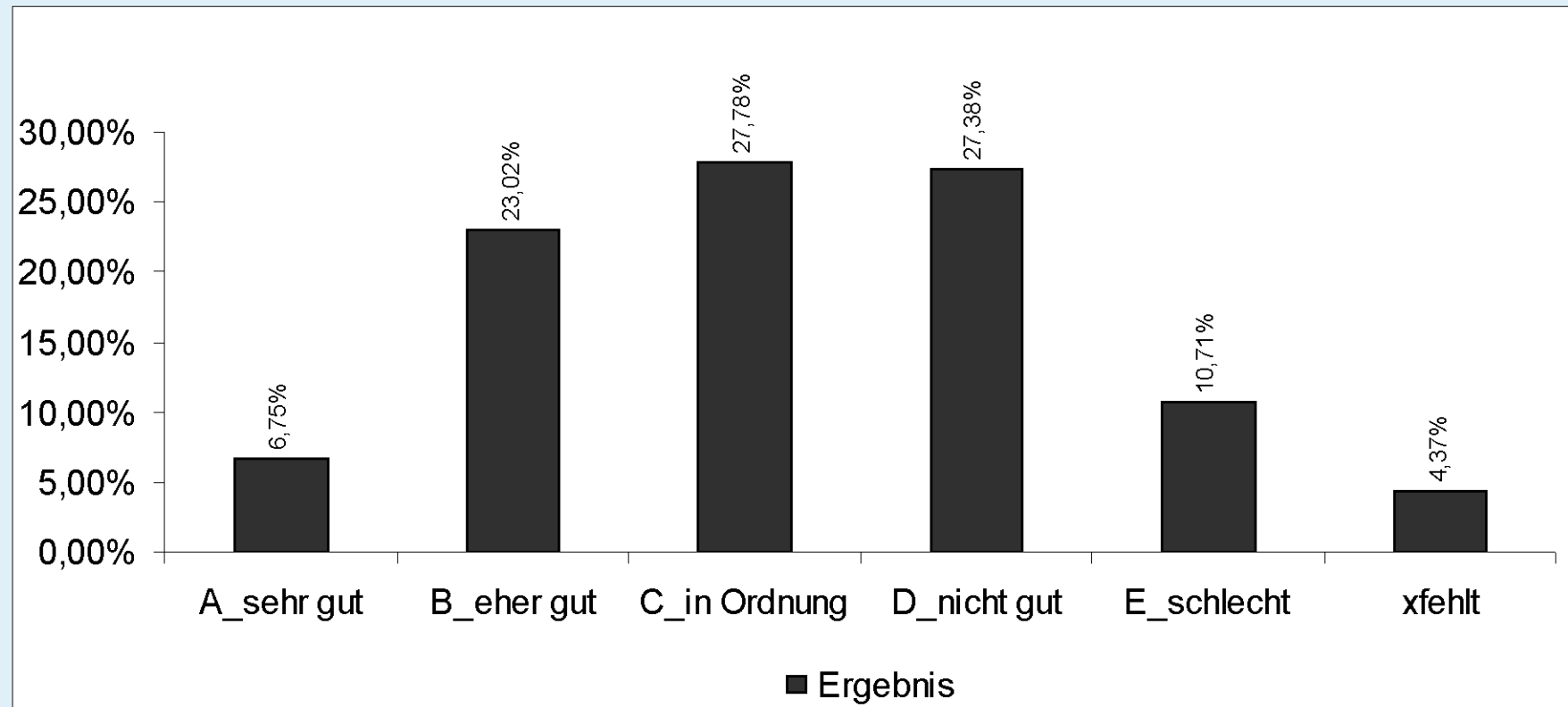

8.2 Wie beurteilen Sie die Verkehrssicherheit ?

Analyse nach Geschlecht

Anzahl - Nr	Verkehrssicherheit						
Geschlecht	A_sehr gut	B_eher gut	C_in Ordnung	D_nicht gut	E_schlecht	xfehlt	Gesamtergebnis
m	7	19	29	26	11	2	94
w	7	37	39	37	11	7	138
xfehlt	3	2	2	6	5	2	20
Gesamtergebnis	17	58	70	69	27	11	252

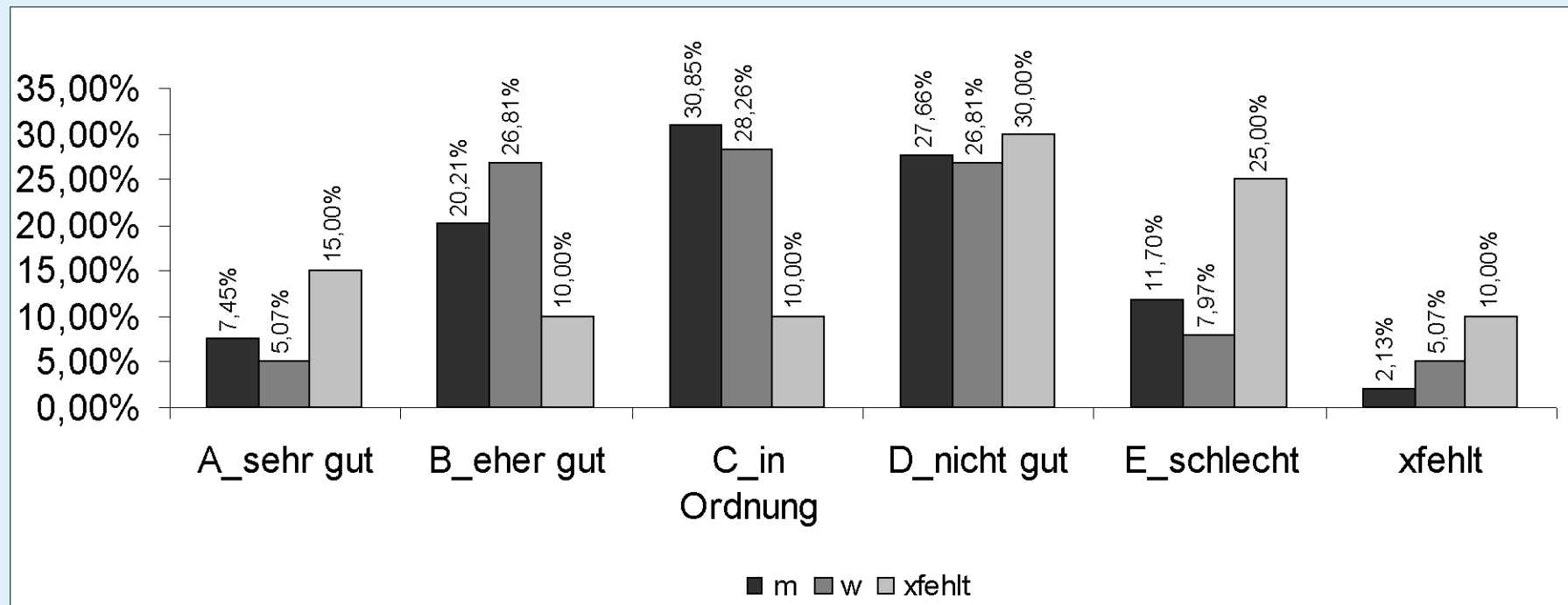

8.3.1 Wie beurteilen Sie die Verkehrssicherheit ?

Analyse nach Altersgruppe

Anzahl - Nr	Verkehrssicherheit						
Altersgruppe	A_sehr gut	B_eher gut	C_in Ordnung	D_nicht gut	E_schlecht	x fehlt	Gesamtergebnis
0-15	10	5	7	6	3	1	32
16-24	2	5	6	6	5	1	25
25-32		12	5	7	1		25
33-55	4	24	37	27	10	3	105
56-66	1	6	7	5		2	21
67-75		3	3	7	2	2	17
über 75		2	5	8	4	2	21
x fehlt		1		3	2		6
Gesamtergebnis	17	58	70	69	27	11	252

8.3.2 Wie beurteilen Sie die Verkehrssicherheit ?

Analyse nach Altersgruppe

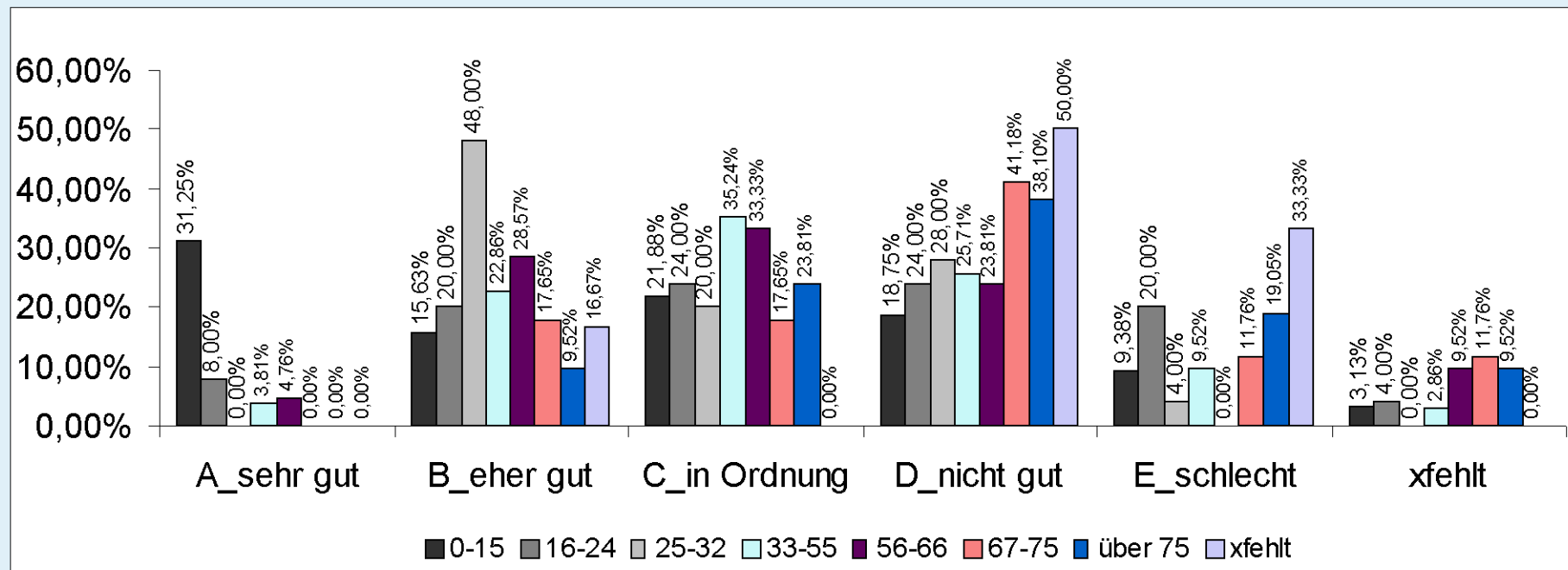

8.4 Wie beurteilen Sie die Verkehrssicherheit ?

Analyse nach Wohnort

Anzahl - Nr	Verkehrssicherheit						
Wohnort	A_sehr gut	B_eher gut	C_in Ordnung	D_nicht gut	E_schlecht	xfehlt	Gesamtergebnis
auswärtig		2	1	3	1	2	9
Beningafehn		8	18	22	6	5	59
Neukamperfehn	15	46	48	36	17	4	166
xfehlt	2	2	3	8	3		18
Gesamtergebnis	17	58	70	69	27	11	252

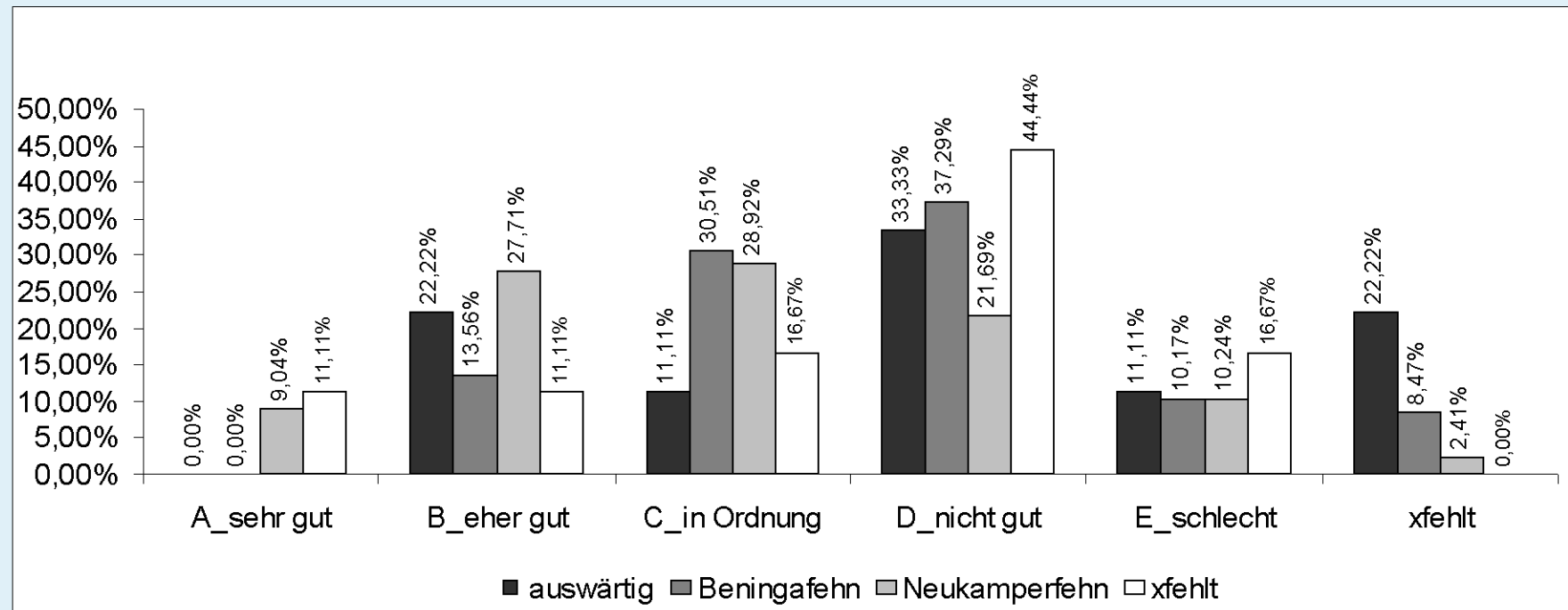

9.1 Wie beurteilen Sie die Freizeitangebote für Kinder ?

Analyse gesamt

Anzahl - Nr	Freizeit Kinder						
	A_sehr gut	B_eher gut	C_in Ordnung	D_nicht gut	E_schlecht	xfehlt	Gesamtergebnis
Ergebnis	10	30	79	62	42	29	252

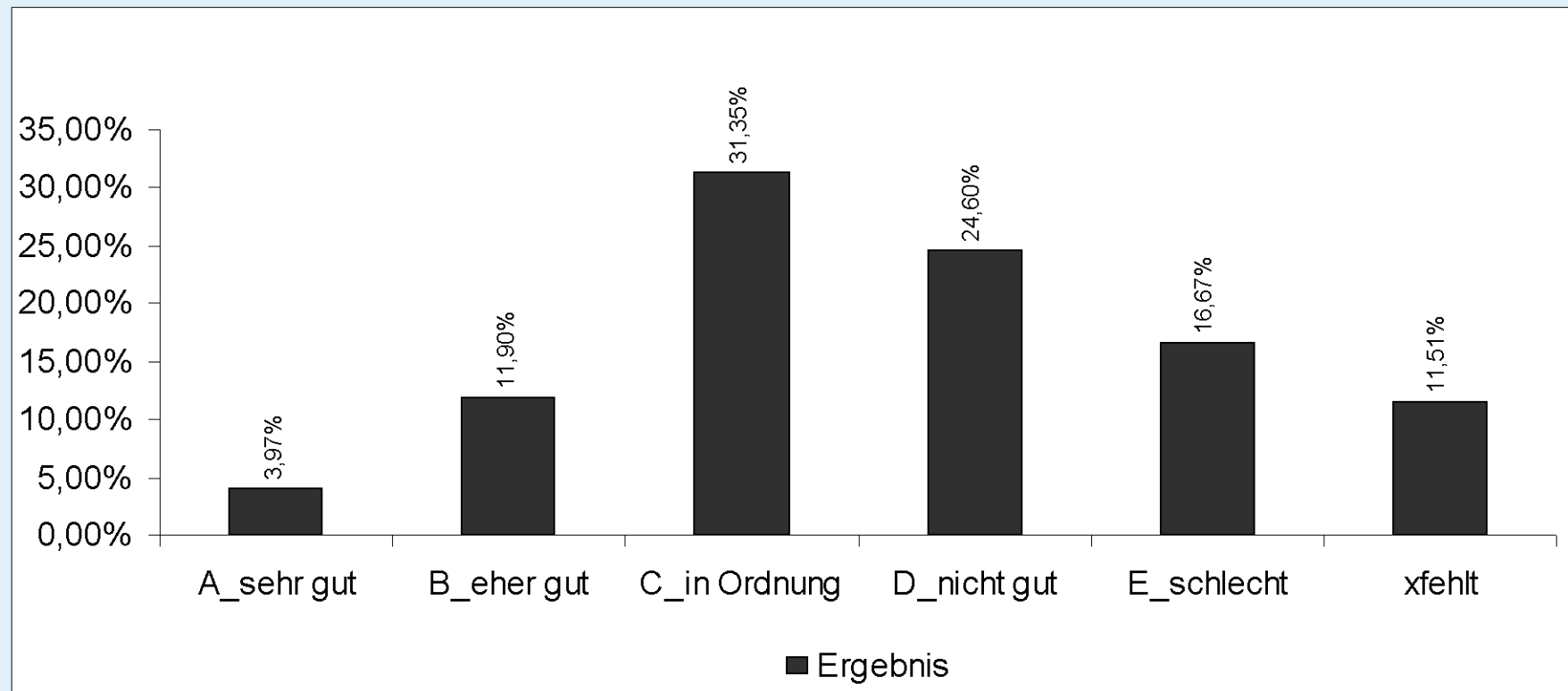

9.2 Wie beurteilen Sie die Freizeitangebote für Kinder ?

Analyse nach Geschlecht

Anzahl - Nr	Freizeit Kinder						
Geschlecht	A_sehr gut	B_eher gut	C_in Ordnung	D_nicht gut	E_schlecht	xfehlt	Gesamtergebnis
m	5	13	35	19	13	9	94
w	5	13	39	37	24	20	138
xfehlt		4	5	6	5		20
Gesamtergebnis	10	30	79	62	42	29	252

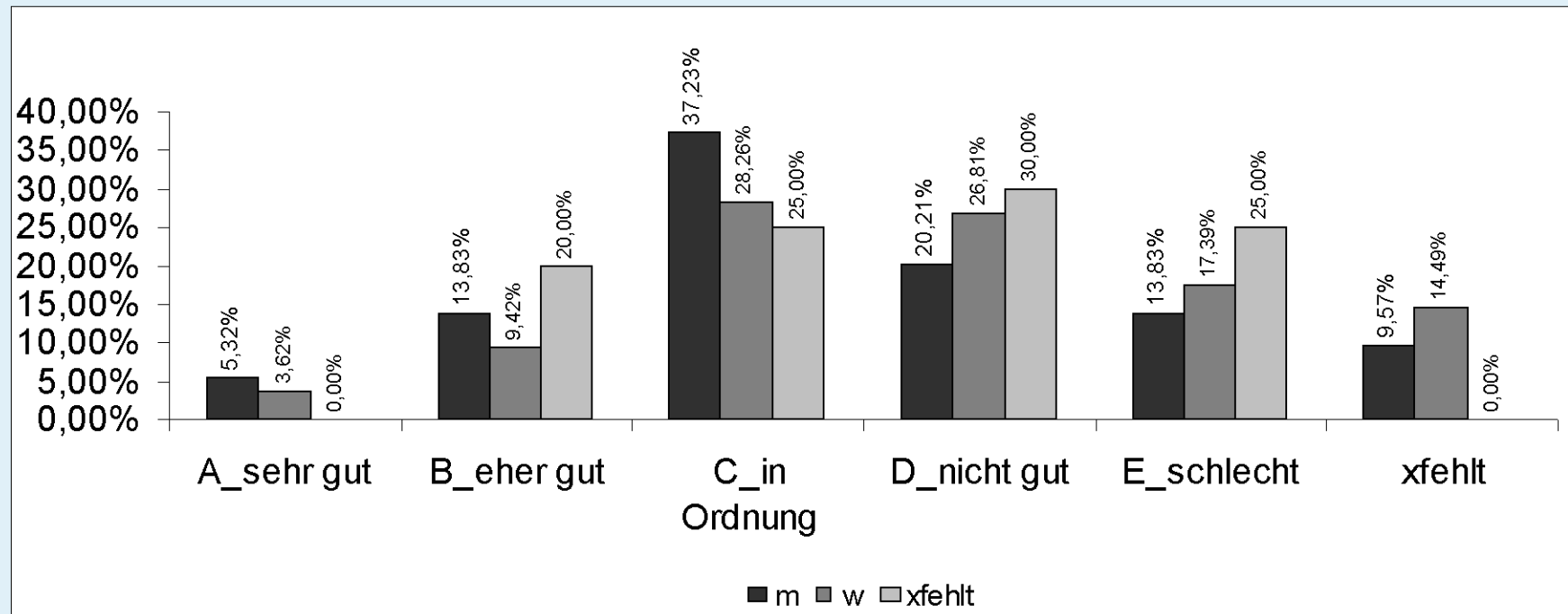

9.3.1 Wie beurteilen Sie die Freizeitangebote für Kinder ?

Analyse nach Altersgruppe

Anzahl - Nr	Freizeit Kinder						
Altersgruppe	A_sehr gut	B_eher gut	C_in Ordnung	D_nicht gut	E_schlecht	xfehlt	Gesamtergebnis
0-15	6	6	9	5	6		32
16-24	2	4	7	4	8		25
25-32		2	8	10	4	1	25
33-55	1	13	38	32	15	6	105
56-66		1	4	9	1	6	21
67-75	1	1	3	1	4	7	17
über 75		1	9		2	9	21
xfehlt		2	1	1	2		6
Gesamtergebnis	10	30	79	62	42	29	252

9.3.2 Wie beurteilen Sie die Freizeitangebote für Kinder ?

Analyse nach Altersgruppe

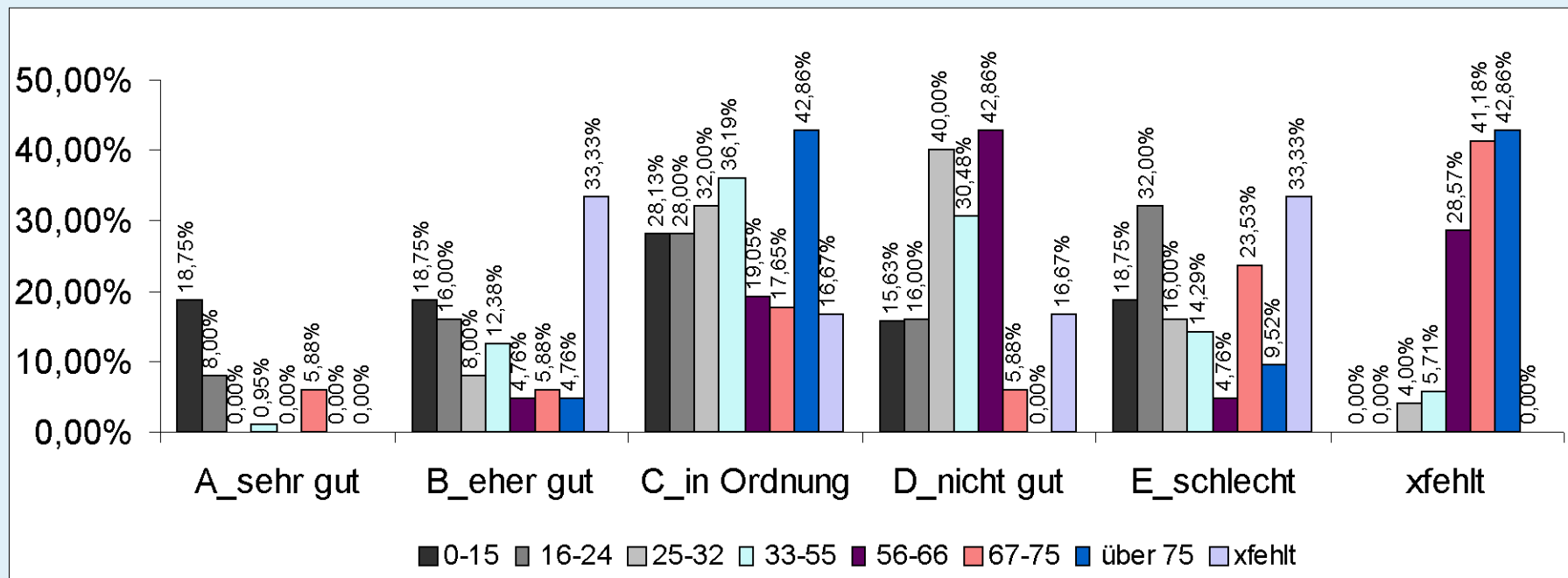

9.4 Wie beurteilen Sie die Freizeitangebote für Kinder ?

Analyse nach Wohnort

Anzahl - Nr	Freizeit Kinder						
Wohnort	A_sehr gut	B_eher gut	C_in Ordnung	D_nicht gut	E_schlecht	xfehlt	Gesamtergebnis
auswärtig	1		2	1	3	2	9
Beningafehn	3	6	21	14	8	7	59
Neukamperfehn	6	20	52	42	28	18	166
xfehlt		4	4	5	3	2	18
Gesamtergebnis	10	30	79	62	42	29	252

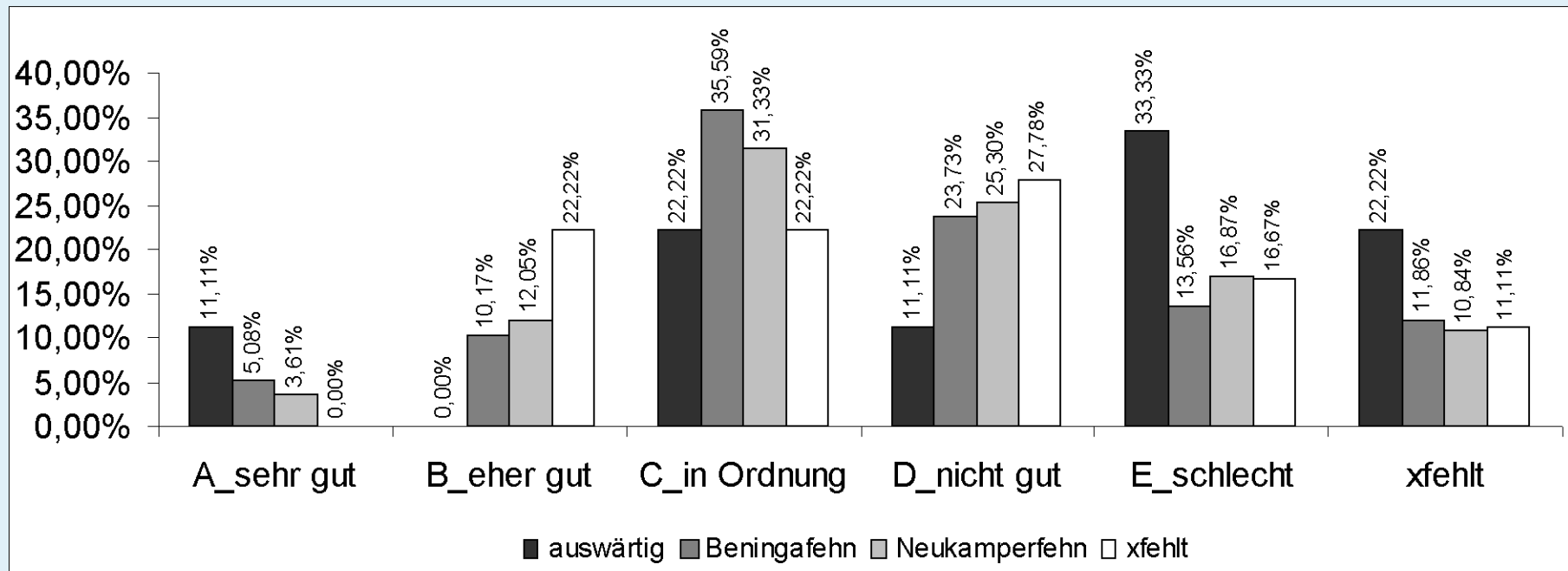

10.1 Wie beurteilen Sie die Freizeitangebote für Jugendliche ?

Analyse gesamt

Anzahl - Nr	Freizeit Jugend						
	A_sehr gut	B_eher gut	C_in Ordnung	D_nicht gut	E_schlecht	xfehlt	Gesamtergebnis
Ergebnis	8	13	43	79	82	27	252

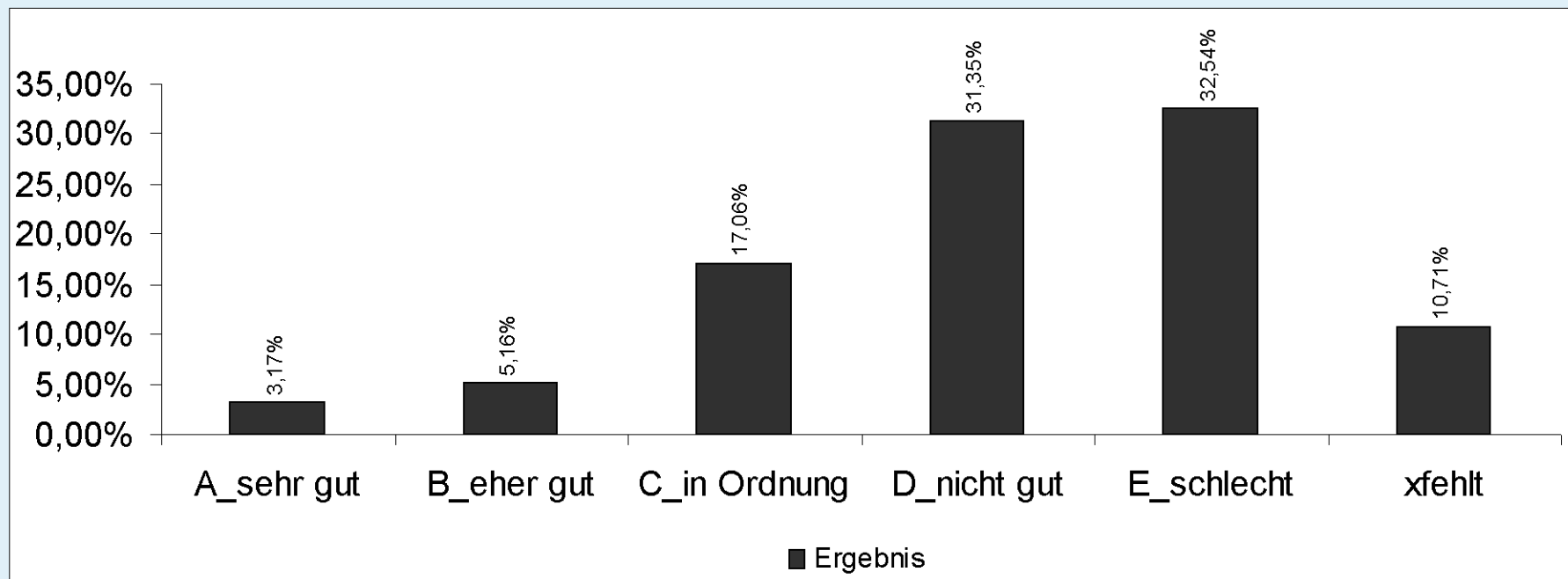

10.2 Wie beurteilen Sie die Freizeitangebote für Jugendliche ?

Analyse nach Geschlecht

Anzahl - Nr	Freizeit Jugend						
Geschlecht	A_sehr gut	B_eher gut	C_in Ordnung	D_nicht gut	E_schlecht	xfehlt	Gesamtergebnis
m	5	5	21	33	22	8	94
w	2	6	18	41	52	19	138
xfehlt	1	2	4	5	8		20
Gesamtergebnis	8	13	43	79	82	27	252

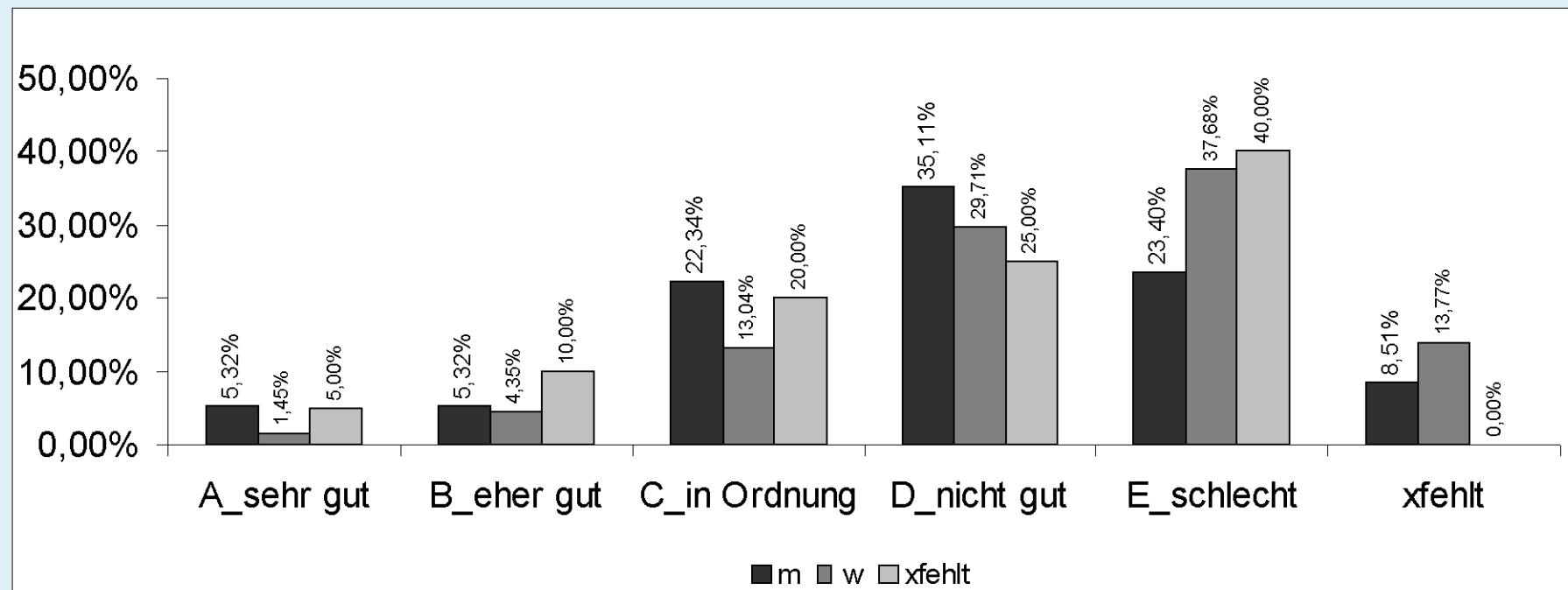

10.3.1 Wie beurteilen Sie die Freizeitangebote für Jugendliche ?

Analyse nach Altersgruppe

Anzahl - Nr	Freizeit Jugend						
Altersgruppe	A_sehr gut	B_eher gut	C_in Ordnung	D_nicht gut	E_schlecht	xfehlt	Gesamtergebnis
0-15	4	6	6	6	10		32
16-24		1	3	9	12		25
25-32			6	13	5	1	25
33-55	3	3	21	36	34	8	105
56-66		1	2	10	3	5	21
67-75		1	1	2	8	5	17
über 75		1	2	2	8	8	21
xfehlt	1		2	1	2		6
Gesamtergebnis	8	13	43	79	82	27	252

10.3.2 Wie beurteilen Sie die Freizeitangebote für Jugendliche ?

Analyse nach Altersgruppe

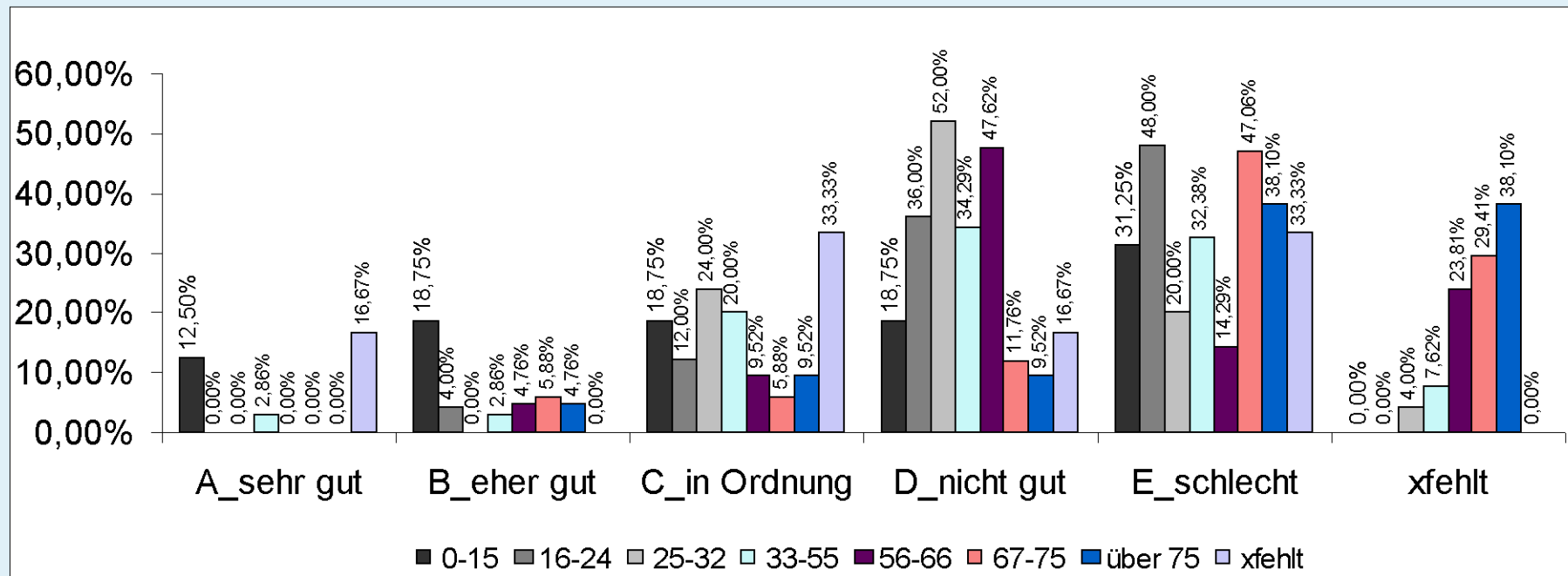

10.4 Wie beurteilen Sie die Freizeitangebote für Jugendliche ?

Analyse nach Wohnort

Anzahl - Nr	Freizeit Jugend						
Wohnort	A_sehr gut	B_eher gut	C_in Ordnung	D_nicht gut	E_schlecht	xfehlt	Gesamtergebnis
auswärtig	1		1	3	2	2	9
Beningafehn		4	13	14	20	8	59
Neukamperfehn	5	8	24	60	54	15	166
xfehlt	2	1	5	2	6	2	18
Gesamtergebnis	8	13	43	79	82	27	252

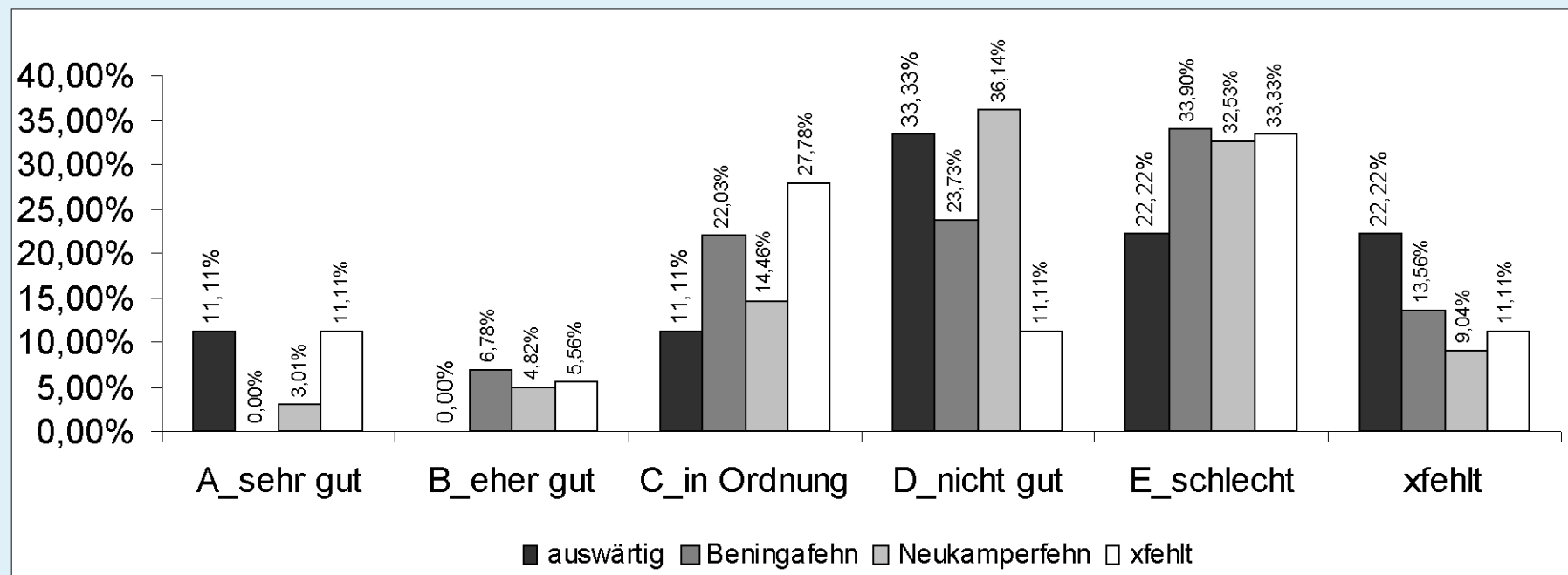

11.1 Wie beurteilen Sie die Freizeitangebote für Erwachsene ?

Analyse gesamt

Anzahl - Nr	Freizeit Erwachsene						
	A_sehr gut	B_eher gut	C_in Ordnung	D_nicht gut	E_schlecht	xfehlt	Gesamtergebnis
Ergebnis	10	31	88	65	33	25	252

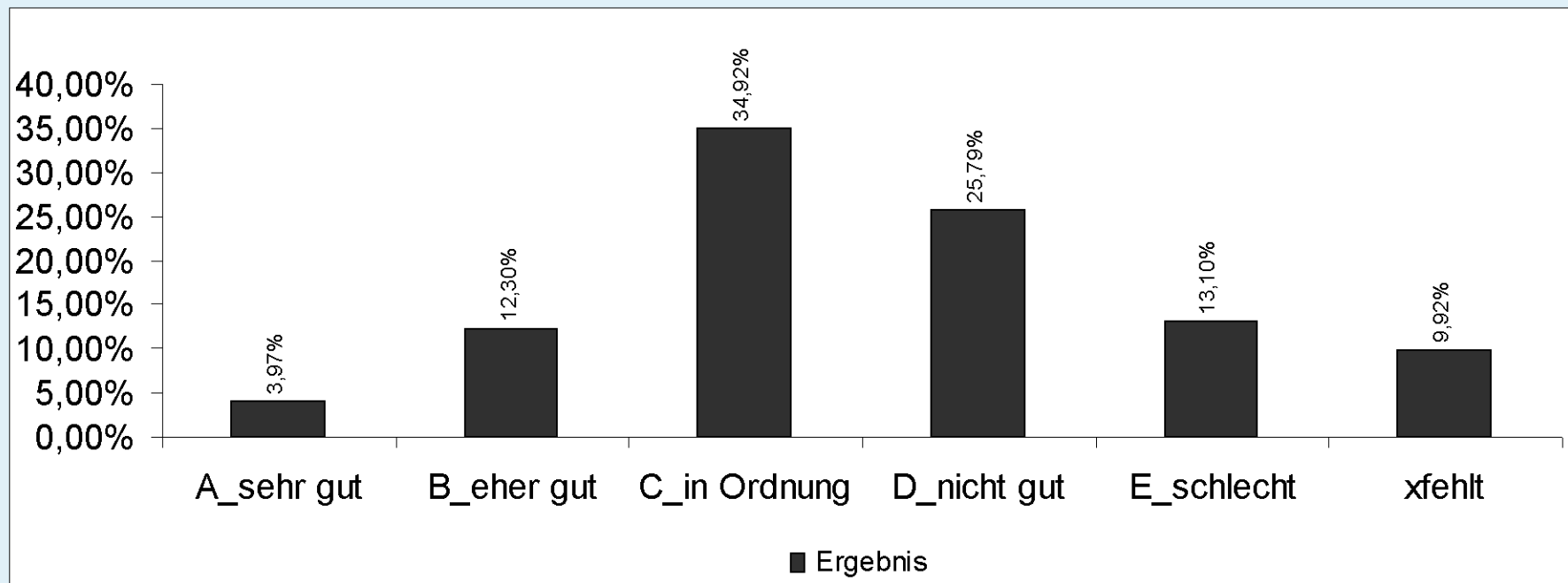

11.2 Wie beurteilen Sie die Freizeitangebote für Erwachsene ?

Analyse nach Geschlecht

Anzahl - Nr	Freizeit Erwachsene						
Geschlecht	A_sehr gut	B_eher gut	C_in Ordnung	D_nicht gut	E_schlecht	xfehlt	Gesamtergebnis
m	3	6	42	26	10	7	94
w	5	22	39	37	18	17	138
xfehlt	2	3	7	2	5	1	20
Gesamtergebnis	10	31	88	65	33	25	252

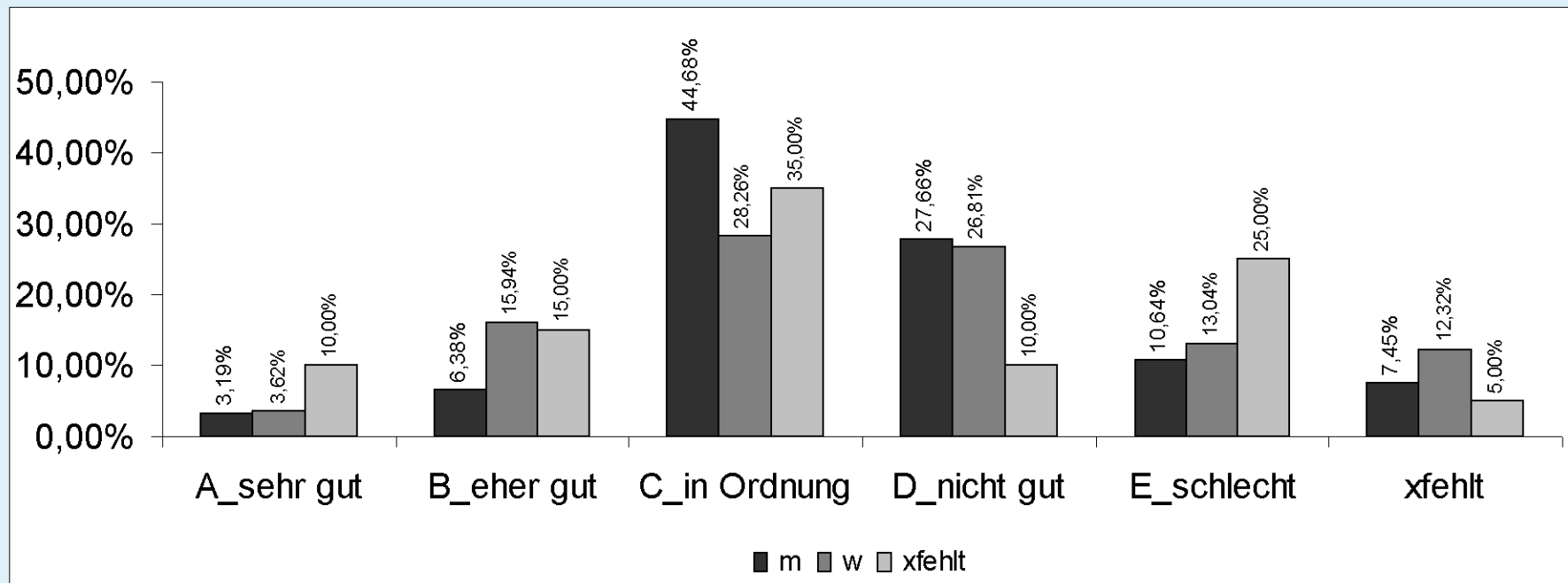

11.3.1 Wie beurteilen Sie die Freizeitangebote für Erwachsene ?

Analyse nach Altersgruppe

Anzahl - Nr	Freizeit Erwachsene						
Altersgruppe	A_sehr gut	B_eher gut	C_in Ordnung	D_nicht gut	E_schlecht	x fehlt	Gesamtergebnis
0-15	2	4	13	8	3	2	32
16-24	1	1	7	8	8		25
25-32		2	10	9	4		25
33-55	4	14	39	31	12	5	105
56-66		6	6	5		4	21
67-75	1	4	2	3	3	4	17
über 75	1		9		1	10	21
x fehlt	1		2	1	2		6
Gesamtergebnis	10	31	88	65	33	25	252

11.3.2 Wie beurteilen Sie die Freizeitangebote für Erwachsene ?

Analyse nach Altersgruppe

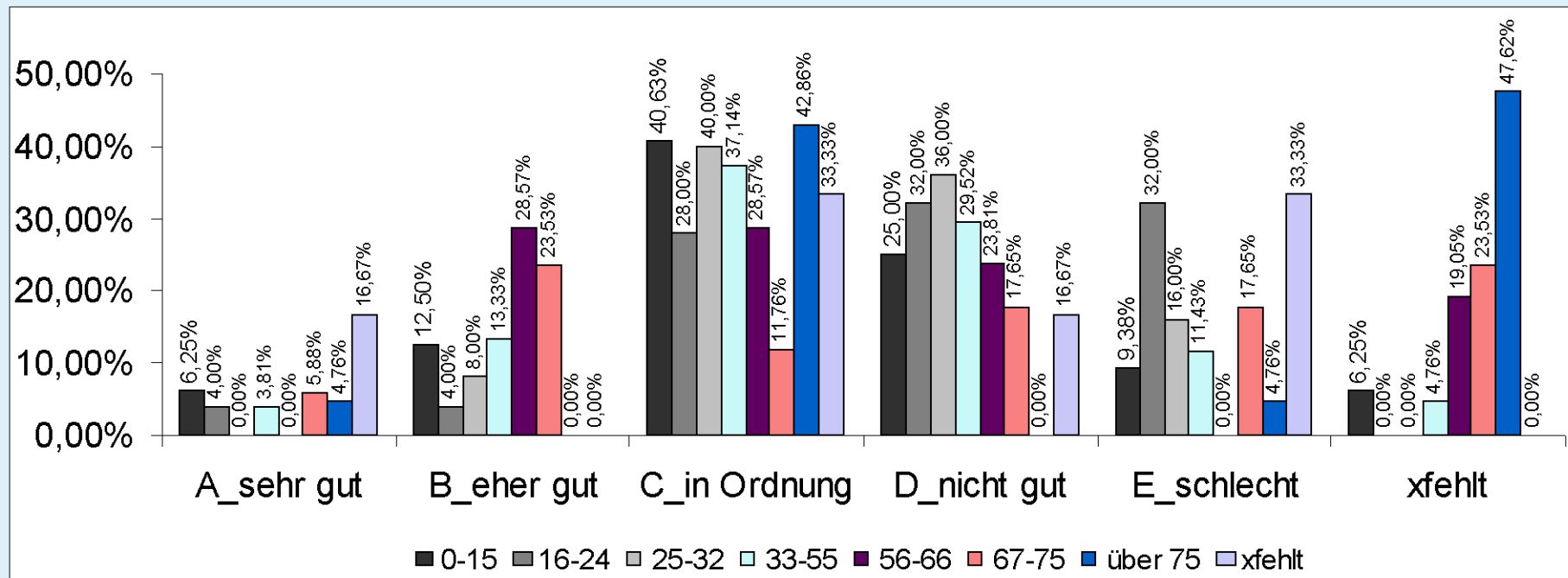

11.4 Wie beurteilen Sie die Freizeitangebote für Erwachsene ?

Analyse nach Wohnort

Anzahl - Nr	Freizeit Erwachsene						
Wohnort	A_sehr gut	B_eher gut	C_in Ordnung	D_nicht gut	E_schlecht	xfehlt	Gesamtergebnis
auswärtig	1		2	4	1	1	9
Beningafehn	2	7	20	13	7	10	59
Neukamperfehn	5	18	62	46	22	13	166
xfehlt	2	6	4	2	3	1	18
Gesamtergebnis	10	31	88	65	33	25	252

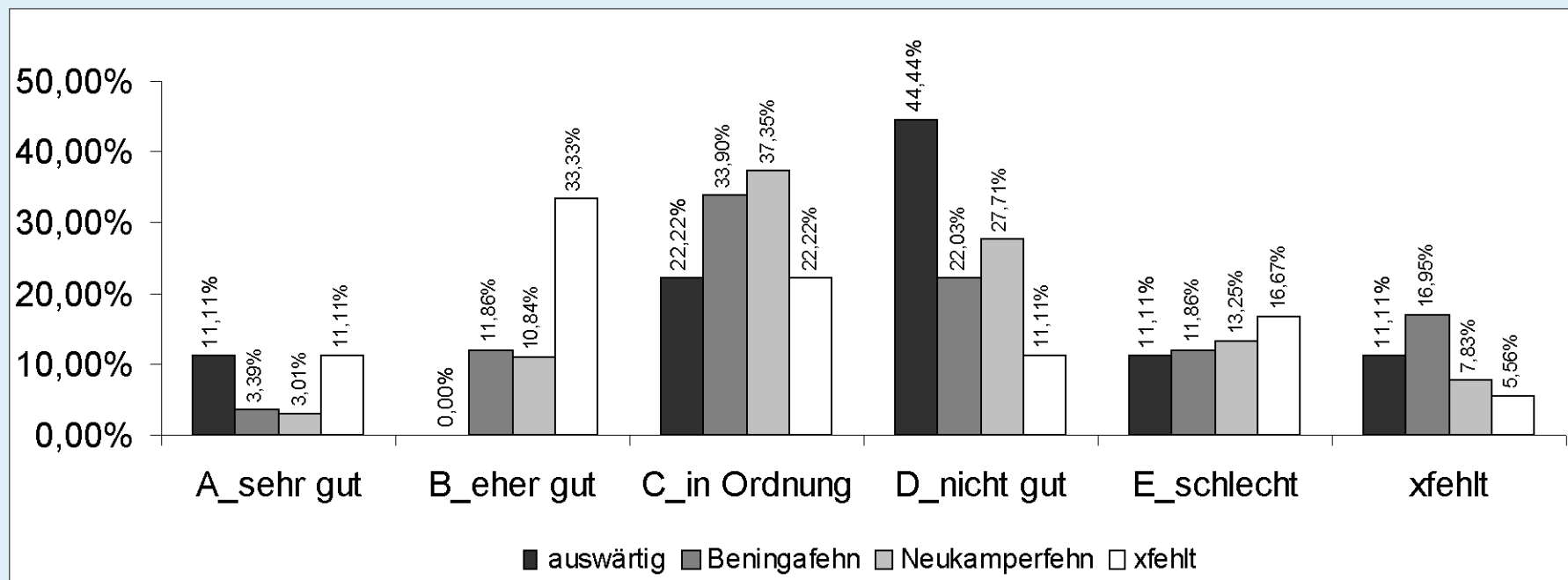

12.1 Wie beurteilen Sie die Freizeitangebote für Senioren ?

Analyse gesamt

Anzahl - Nr	Freizeit Senioren						
	A_sehr gut	B_eher gut	C_in Ordnung	D_nicht gut	E_schlecht	xfehlt	Gesamtergebnis
Ergebnis	23	52	87	51	17	22	252

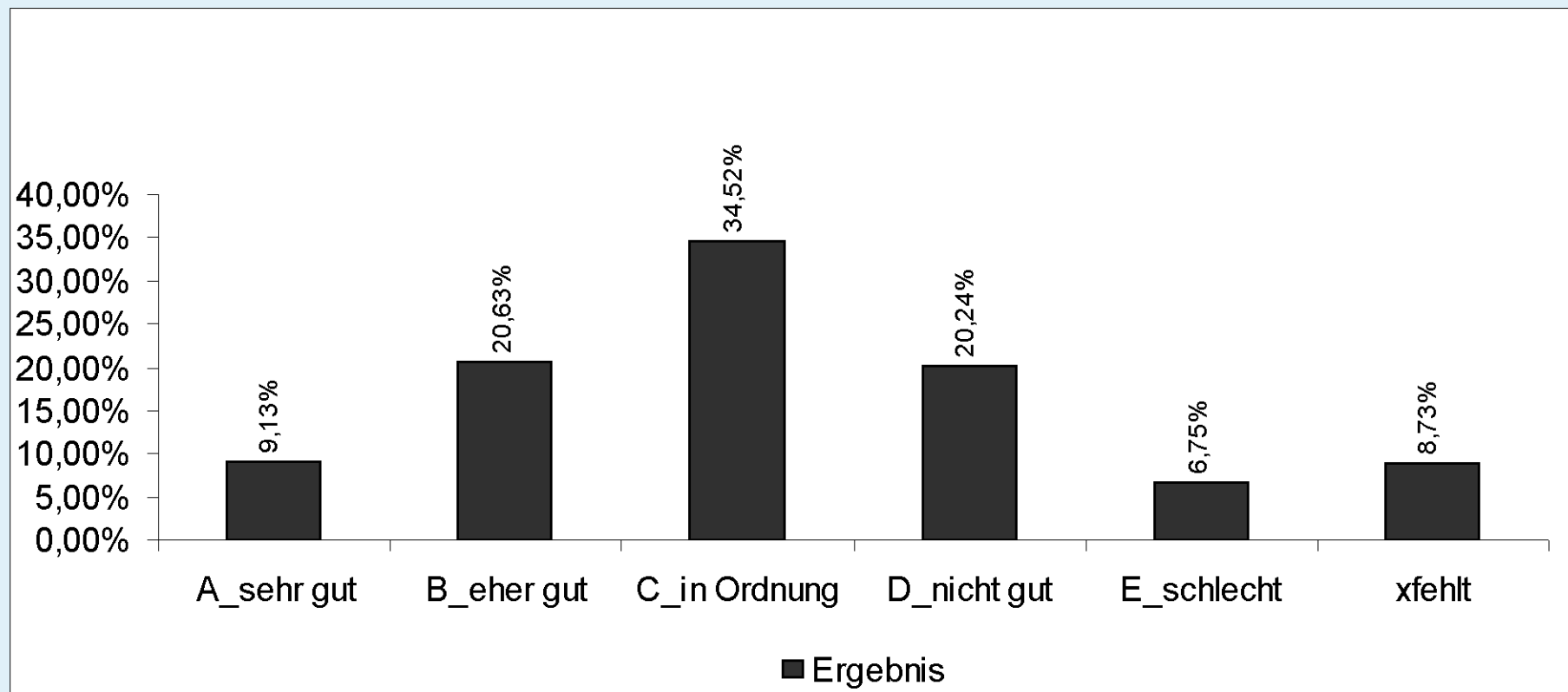

12.2 Wie beurteilen Sie die Freizeitangebote für Senioren ?

Analyse nach Geschlecht

Anzahl - Nr	Freizeit Senioren						
Geschlecht	A_sehr gut	B_eher gut	C_in Ordnung	D_nicht gut	E_schlecht	xfehlt	Gesamtergebnis
m	8	17	33	18	7	11	94
w	13	33	45	31	6	10	138
xfehlt	2	2	9	2	4	1	20
Gesamtergebnis	23	52	87	51	17	22	252

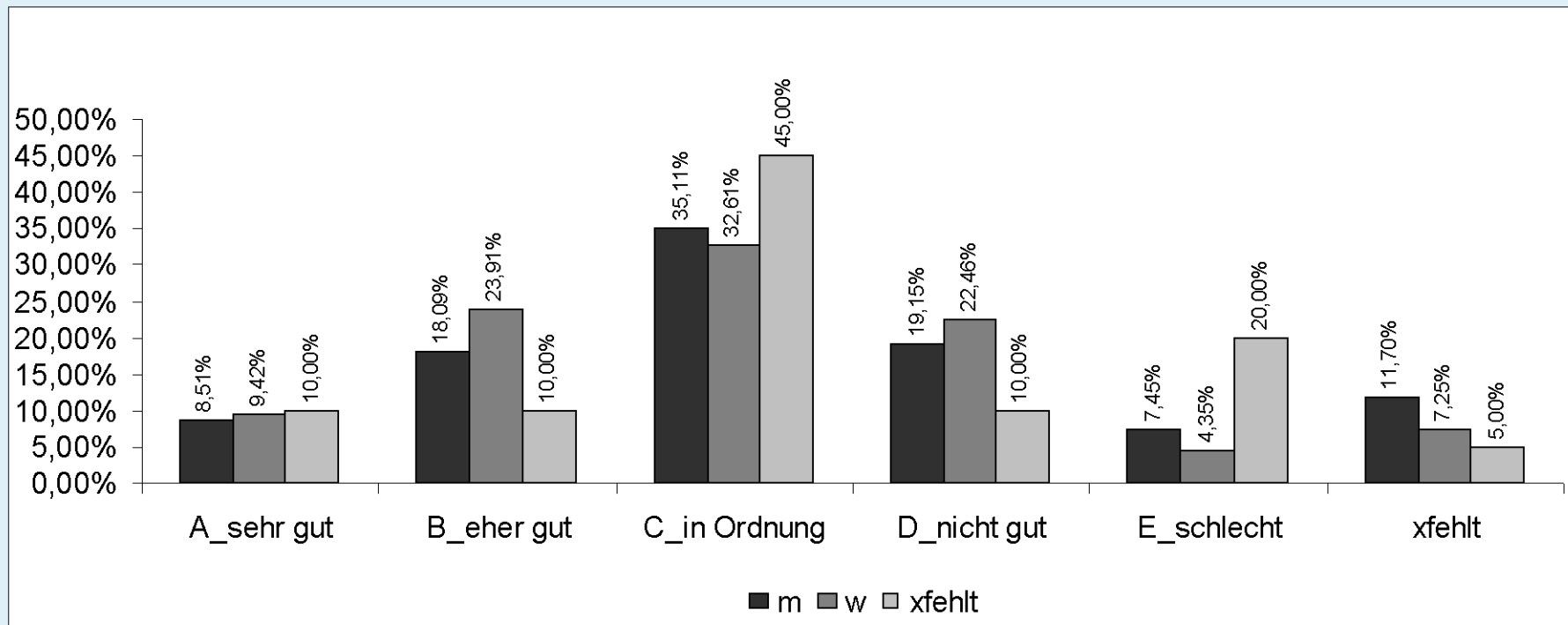

12.3.1 Wie beurteilen Sie die Freizeitangebote für Senioren ?

Analyse nach Altersgruppe

Anzahl - Nr	Freizeit Senioren						
Altersgruppe	A_sehr gut	B_eher gut	C_in Ordnung	D_nicht gut	E_schlecht	xfehlt	Gesamtergebnis
0-15	4	9	8	4	4	3	32
16-24	4	7	7	4	1	2	25
25-32		6	7	8	2	2	25
33-55	8	13	43	23	4	14	105
56-66	1	8	6	5	1		21
67-75	2	2	6	5	1	1	17
über 75	3	7	9	1	1		21
xfehlt	1		1	1	3		6
Gesamtergebnis	23	52	87	51	17	22	252

12.3.2 Wie beurteilen Sie die Freizeitangebote für Senioren ?

Analyse nach Altersgruppe

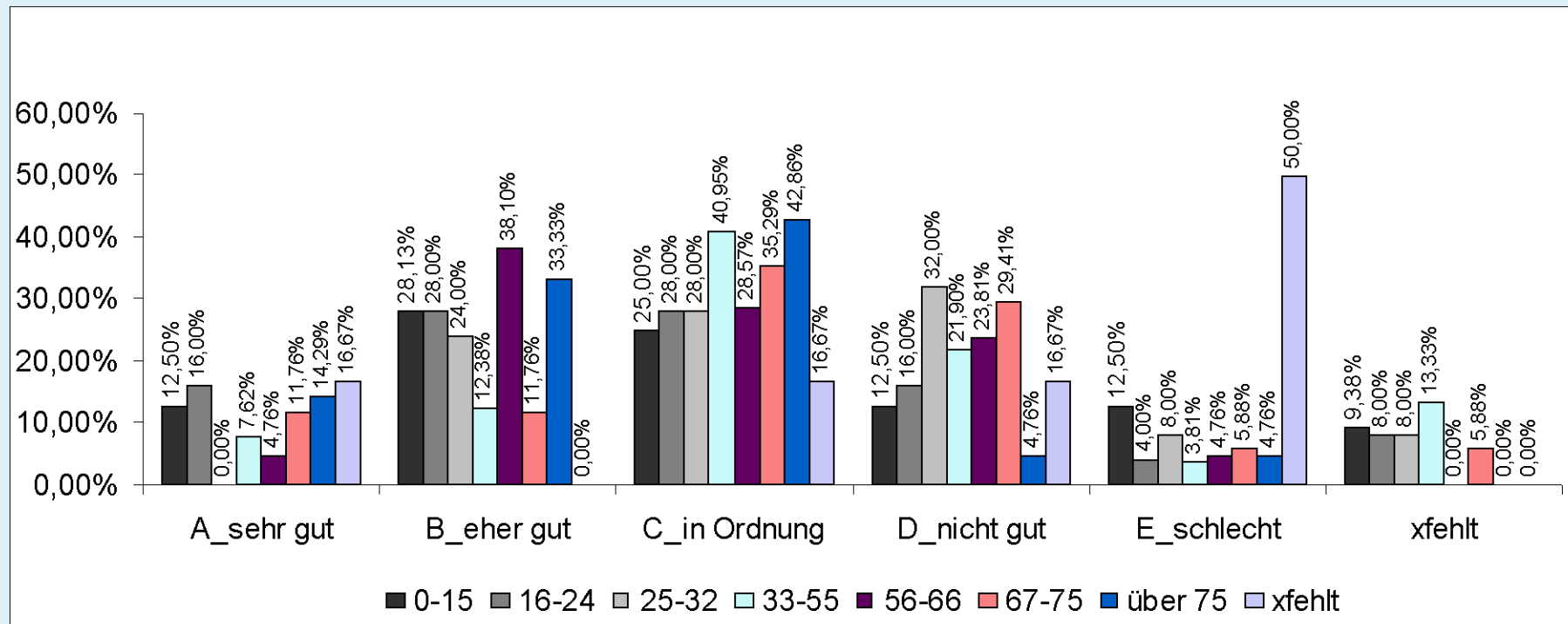

12.4 Wie beurteilen Sie die Freizeitangebote für Senioren ?

Analyse nach Wohnort

Anzahl - Nr	Freizeit Senioren						
Wohnort	A_sehr gut	B_eher gut	C_in Ordnung	D_nicht gut	E_schlecht	xfehlt	Gesamtergebnis
auswärtig	1		2	3	2	1	9
Beningafehn	9	17	19	8	3	3	59
Neukamperfehn	12	31	59	38	9	17	166
xfehlt	1	4	7	2	3	1	18
Gesamtergebnis	23	52	87	51	17	22	252

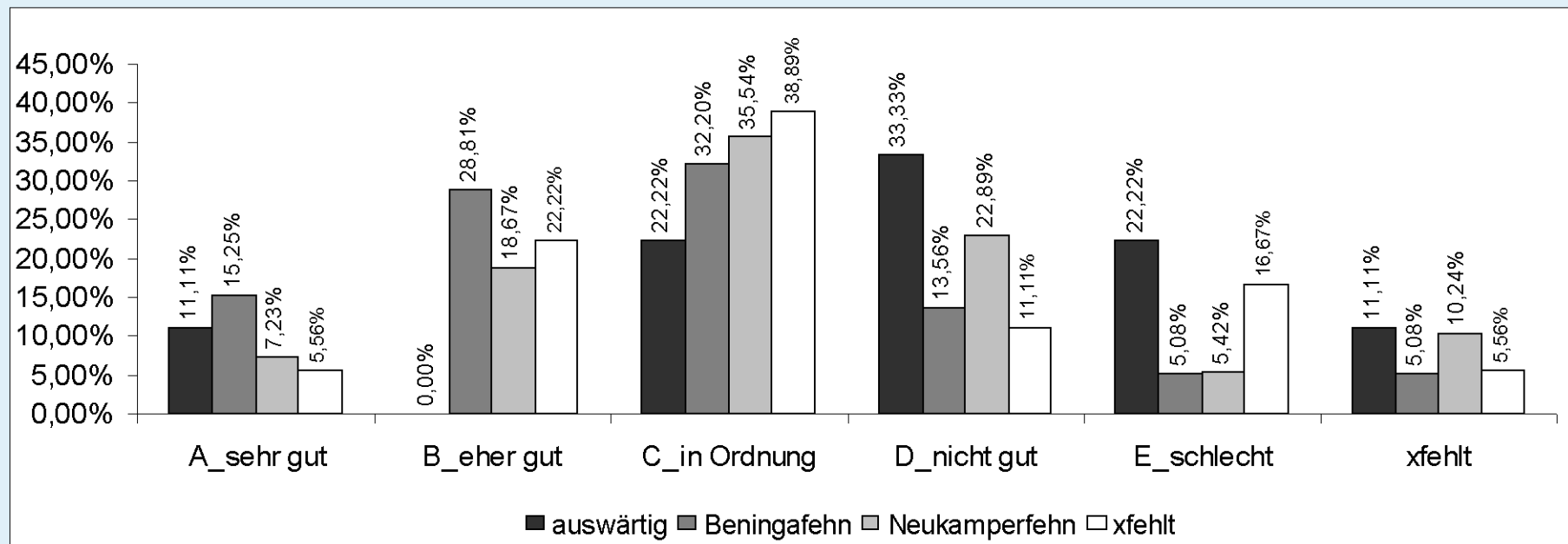

13.1 Wie beurteilen Sie das Tourismusangebot ?

Analyse gesamt

Anzahl - Nr	Tourismusangebot						
	A_sehr gut	B_eher gut	C_in Ordnung	D_nicht gut	E_schlecht	xfehlt	Gesamtergebnis
Ergebnis	12	35	68	63	45	29	252

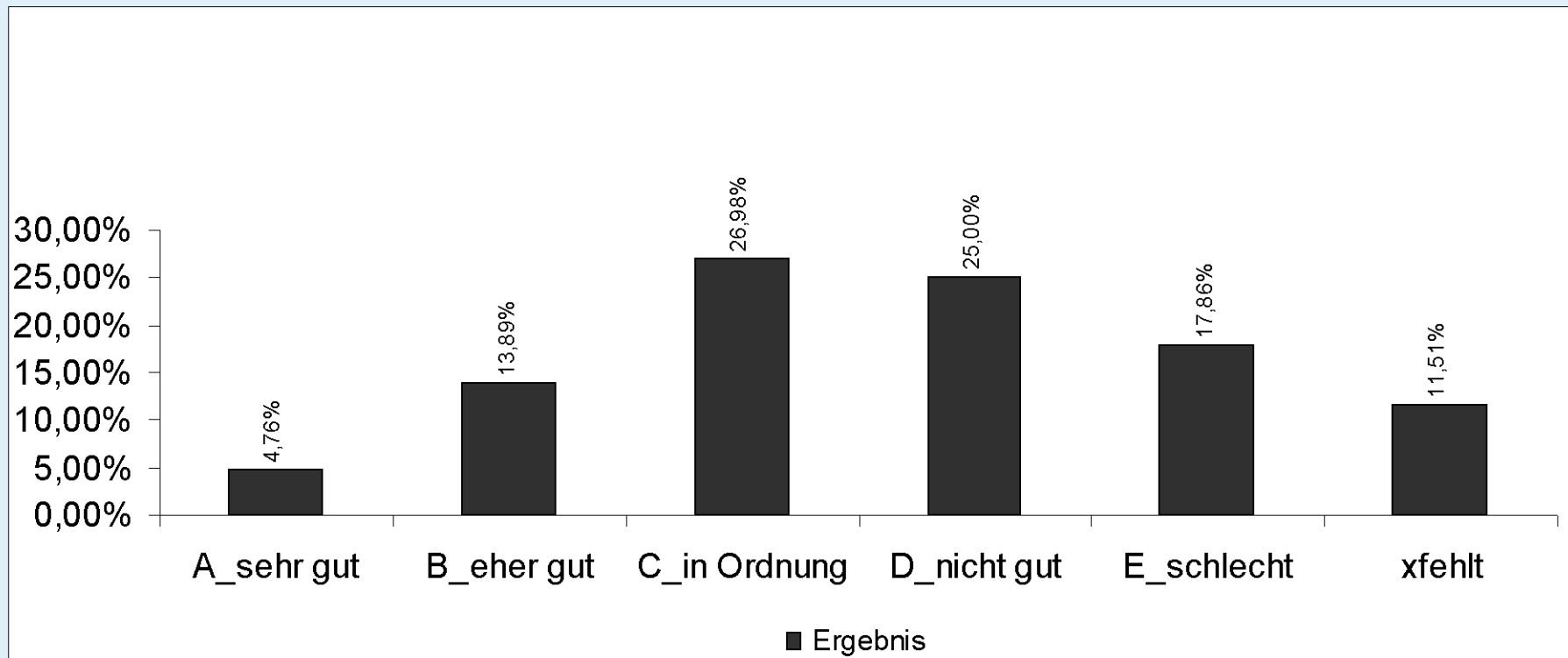

13.2 Wie beurteilen Sie das Tourismusangebot ?

Analyse nach Geschlecht

Anzahl - Nr	Tourismusangebot						
Geschlecht	A_sehr gut	B_eher gut	C_in Ordnung	D_nicht gut	E_schlecht	xfehlt	Gesamtergebnis
m	3	15	31	22	13	10	94
w	7	18	31	38	27	17	138
xfehlt	2	2	6	3	5	2	20
Gesamtergebnis	12	35	68	63	45	29	252

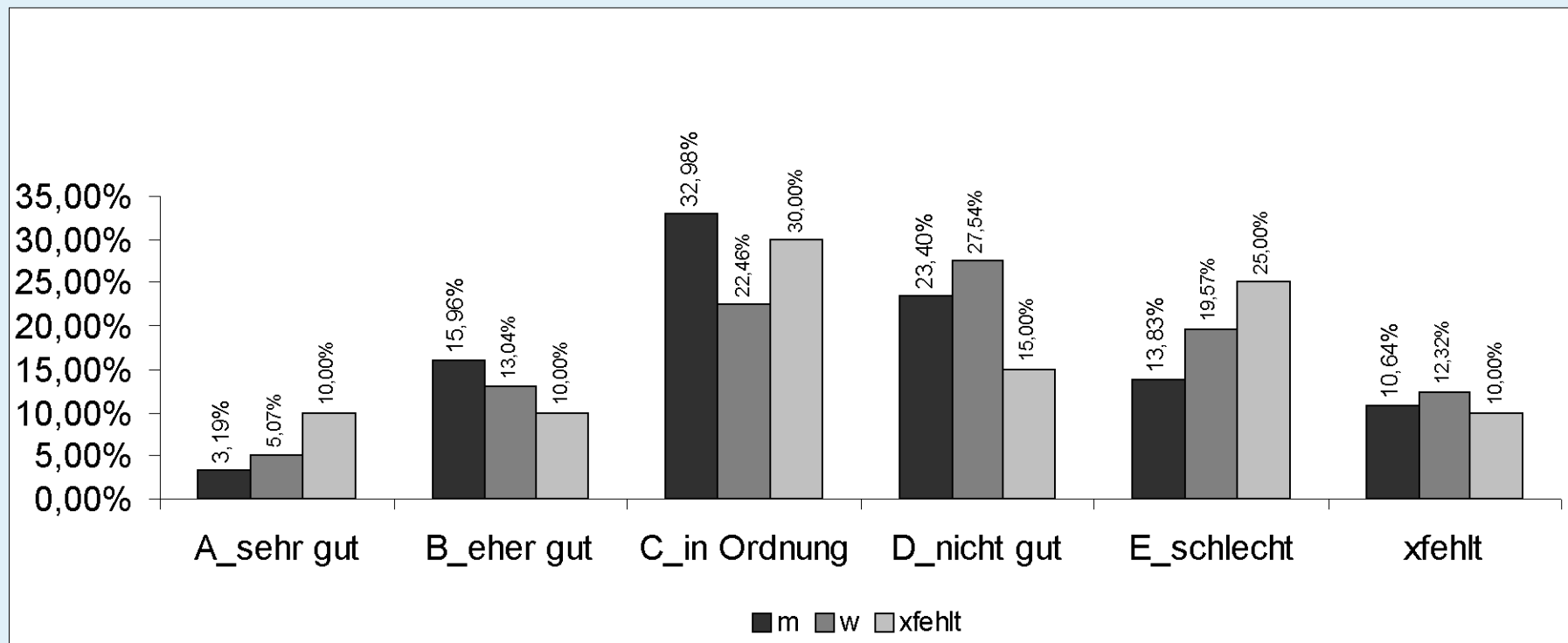

13.3.1 Wie beurteilen Sie das Tourismusangebot ?

Analyse nach Altersgruppe

Anzahl - Nr	Tourismusangebot						
Altersgruppe	A_sehr gut	B_eher gut	C_in Ordnung	D_nicht gut	E_schlecht	xfehlt	Gesamtergebnis
0-15	6	5	4	8	8	1	32
16-24		2	4	6	13		25
25-32		3	10	7	3	2	25
33-55	5	10	40	30	8	12	105
56-66		6	7	5	2	1	21
67-75		2	2	5	3	5	17
über 75		5	1	1	7	7	21
xfehlt	1	2		1	1	1	6
Gesamtergebnis	12	35	68	63	45	29	252

13.3.2 Wie beurteilen Sie das Tourismusangebot ?

Analyse nach Altersgruppe

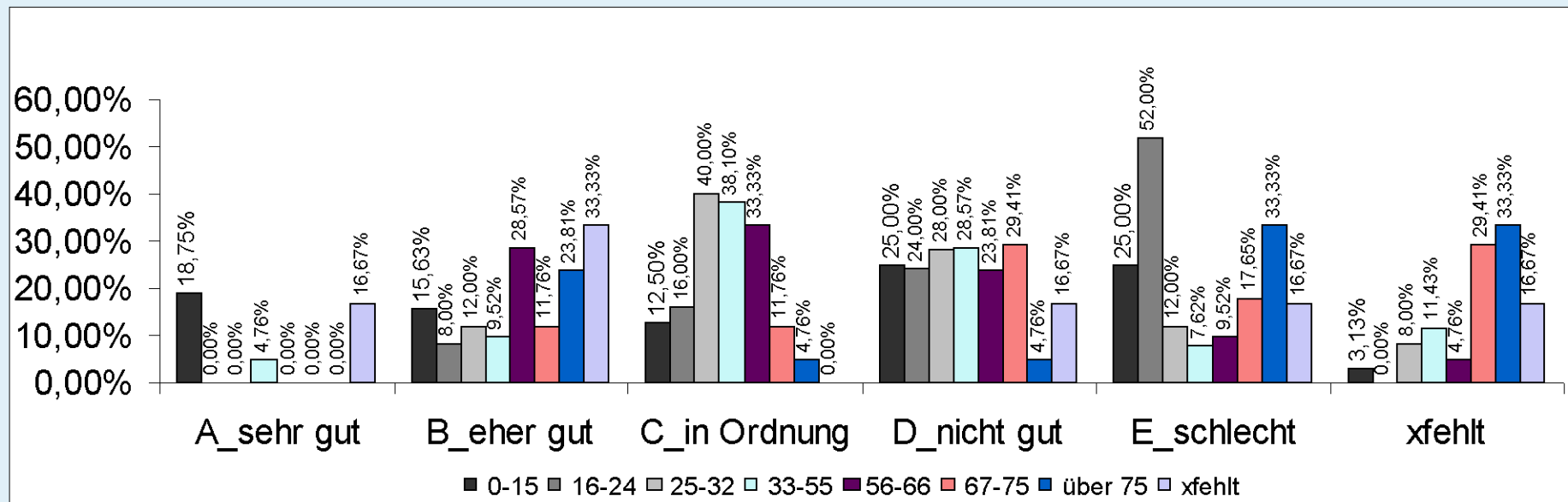

13.4 Wie beurteilen Sie das Tourismusangebot ?

Analyse nach Wohnort

Anzahl - Nr	Tourismusangebot						
Wohnort	A_sehr gut	B_eher gut	C_in Ordnung	D_nicht gut	E_schlecht	xfehlt	Gesamtergebnis
auswärtig	1	1	1	1	4	1	9
Beningafehn	2	14	21	8	9	5	59
Neukamperfehn	6	18	43	50	30	19	166
xfehlt	3	2	3	4	2	4	18
Gesamtergebnis	12	35	68	63	45	29	252

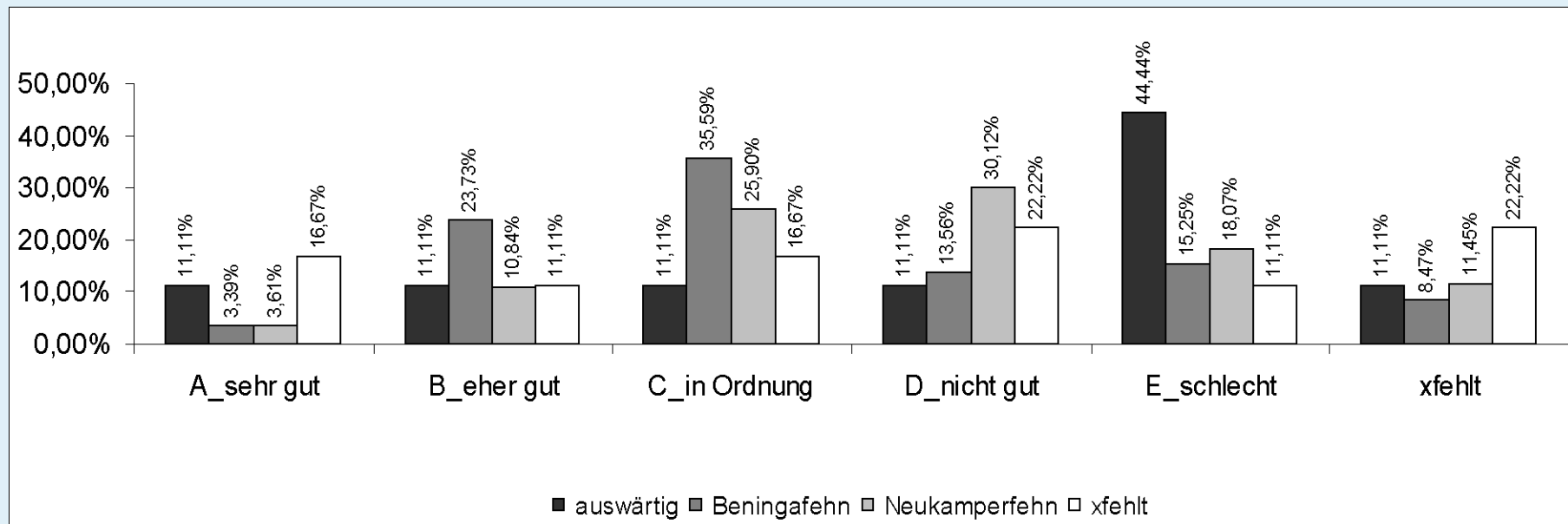

14.1 Werden Ihre Interessen ausreichend vertreten durch private Vereine und Verbände ?

Analyse gesamt

Anzahl - Nr	private Vereine etc.						
	A_sehr gut	B_eher gut	C_in Ordnung	D_nicht gut	E_schlecht	xfehlt	Gesamtergebnis
Ergebnis	17	50	103	43	23	16	252

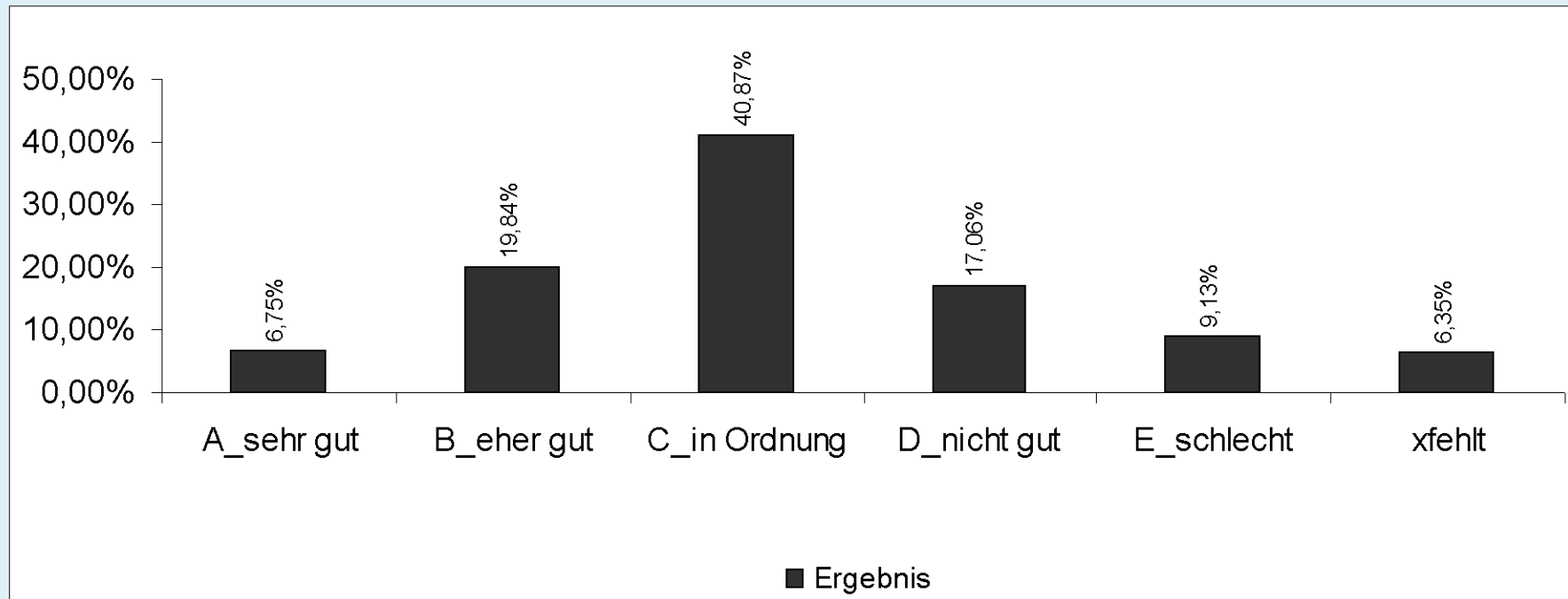

14.2 Werden Ihre Interessen ausreichend vertreten durch private Vereine und Verbände ?

Analyse nach Geschlecht

Anzahl - Nr	private Vereine etc.						
Geschlecht	A_sehr gut	B_eher gut	C_in Ordnung	D_nicht gut	E_schlecht	xfehlt	Gesamtergebnis
m	9	21	39	12	10	3	94
w	5	28	57	27	9	12	138
xfehlt	3	1	7	4	4	1	20
Gesamtergebnis	17	50	103	43	23	16	252

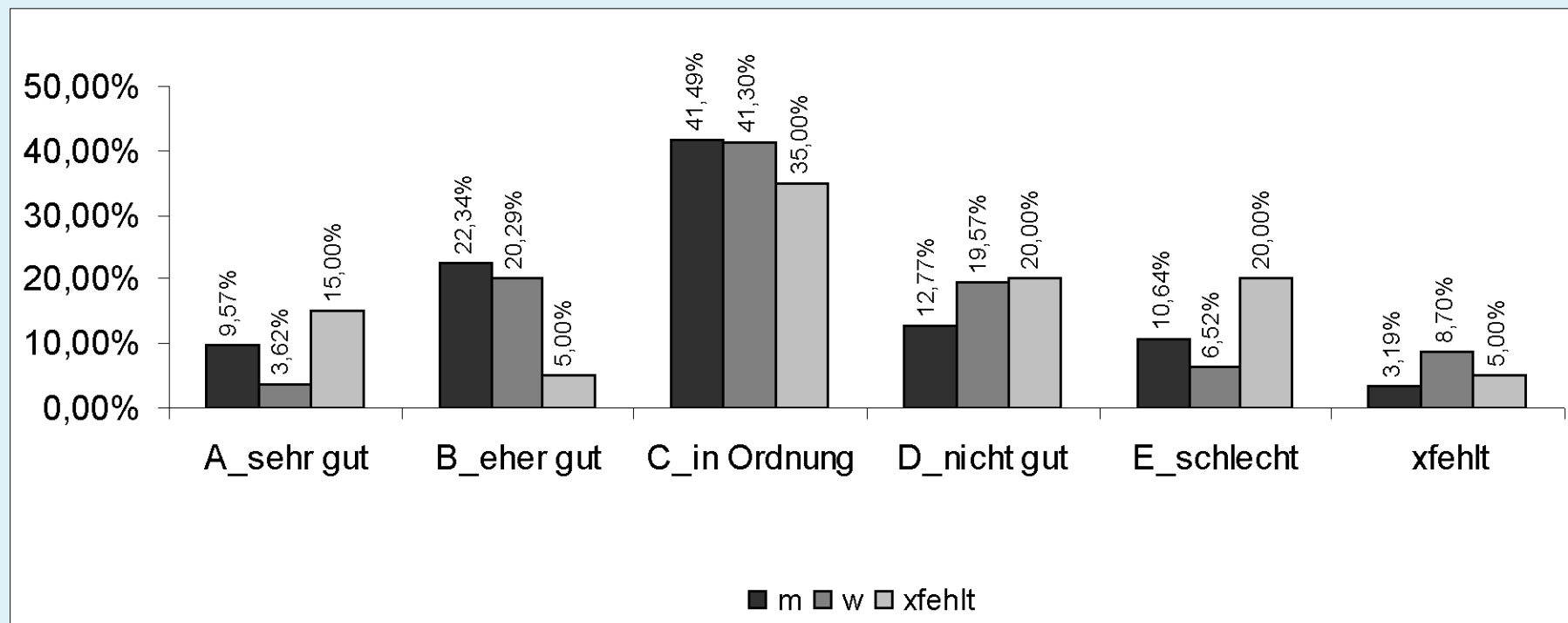

14.3.1 Werden Ihre Interessen ausreichend vertreten durch private Vereine und Verbände ?

Analyse nach Altersgruppe

Anzahl - Nr	private Vereine etc.						
Altersgruppe	A_sehr gut	B_eher gut	C_in Ordnung	D_nicht gut	E_schlecht	xfehlt	Gesamtergebnis
0-15	6	10	8	3	3	2	32
16-24	1	4	7	6	7		25
25-32		6	13	4	1	1	25
33-55	6	22	52	14	6	5	105
56-66		5	10	4		2	21
67-75		2	7	5	1	2	17
über 75	1	1	6	6	3	4	21
xfehlt	3			1	2		6
Gesamtergebnis	17	50	103	43	23	16	252

14.3.2 Werden Ihre Interessen ausreichend vertreten durch private Vereine und Verbände ?

Analyse nach Altersgruppe

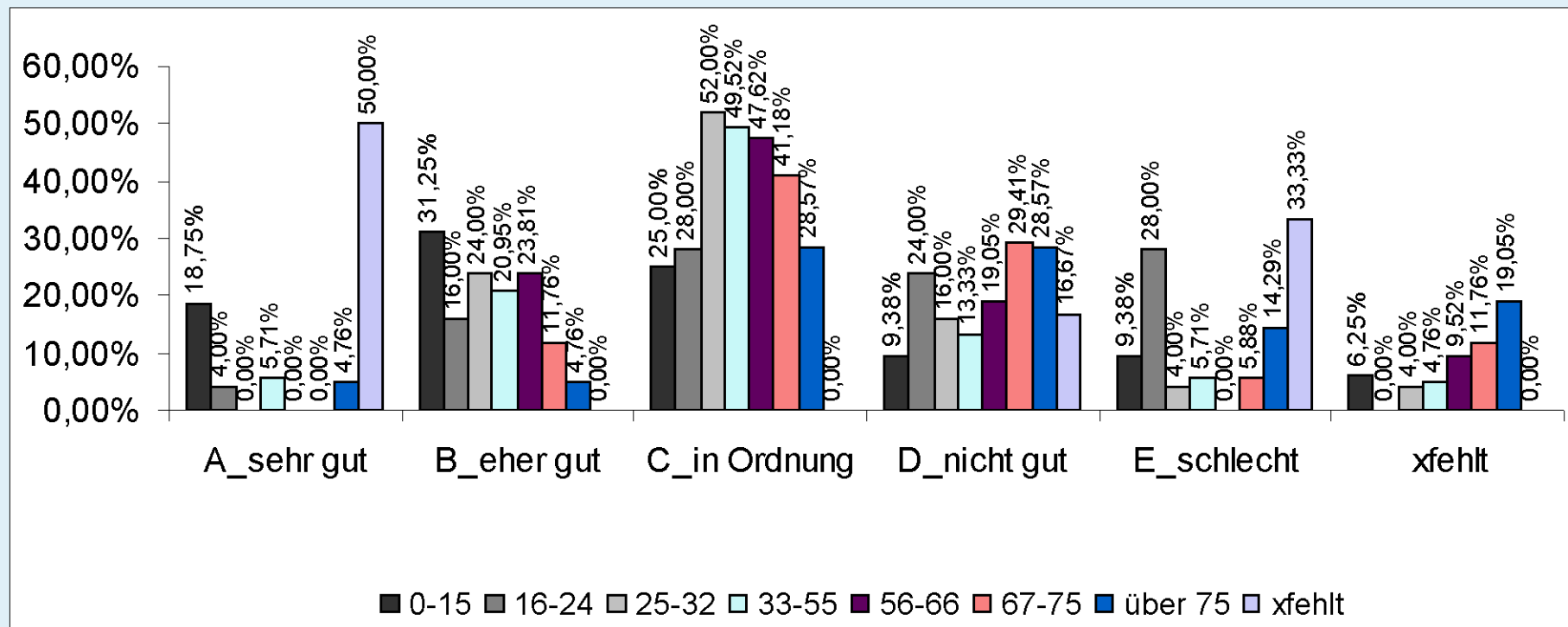

14.4 Werden Ihre Interessen ausreichend vertreten durch private Vereine und Verbände ?

Analyse nach Wohnort

Anzahl - Nr	private Vereine etc.						
Wohnort	A_sehr gut	B_eher gut	C_in Ordnung	D_nicht gut	E_schlecht	xfehlt	Gesamtergebnis
auswärtig	1	4	1	1	1	1	9
Beningafehn	2	19	21	11	2	4	59
Neukamperfehn	10	26	75	29	16	10	166
xfehlt	4	1	6	2	4	1	18
Gesamtergebnis	17	50	103	43	23	16	252

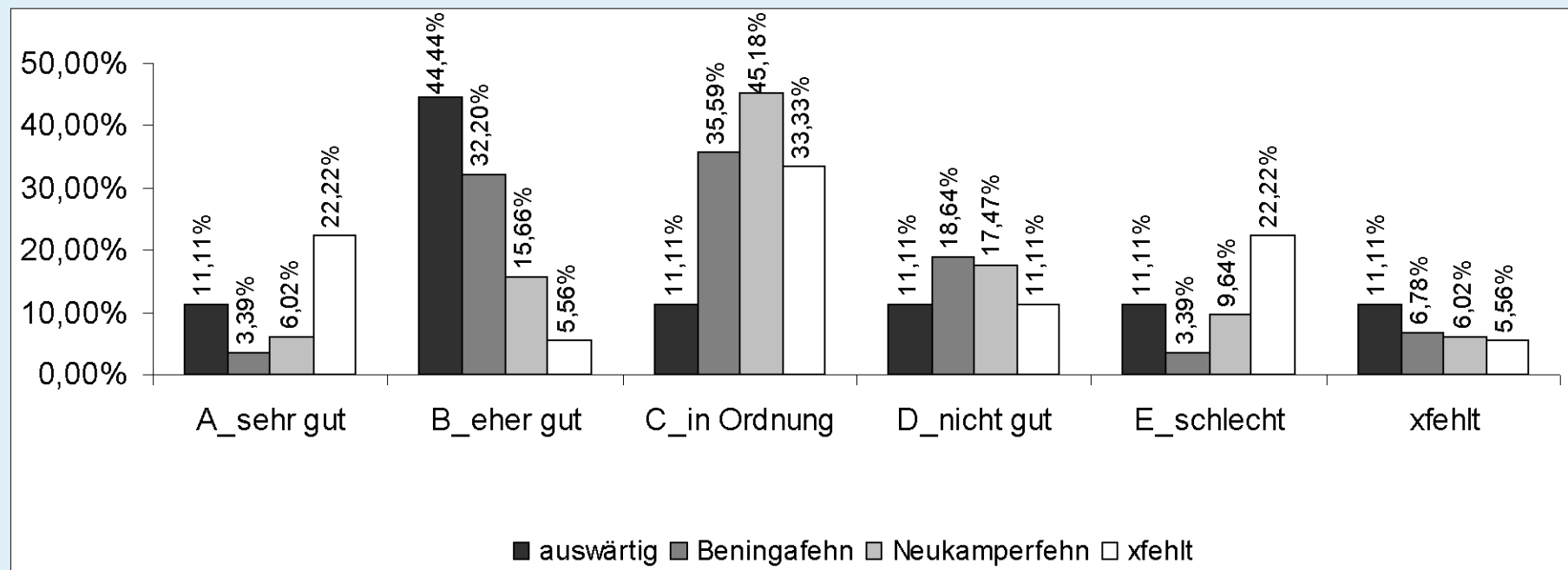

14.5 Werden Ihre Interessen ausreichend vertreten durch private Vereine und Verbände ?

Analyse nach Vereinstätigkeit

Anzahl - Nr	private Vereine etc.						
Ich bin in einer Organisation eher	A_sehr gut	B_eher gut	C_in Ordnung	D_nicht gut	E_schlecht	xfehlt	Gesamtergebnis
aktiv	6	27	32	11	3	4	83
gar nicht	1	8	24	14	8	3	58
häufig			4	1		1	6
mal so mal so	1	4	15	2	1	1	24
passiv	2	5	14	6	3	2	32
selten	3	1	4	4	2		14
xfehlt	4	5	10	5	6	5	35
Gesamtergebnis	17	50	103	43	23	16	252

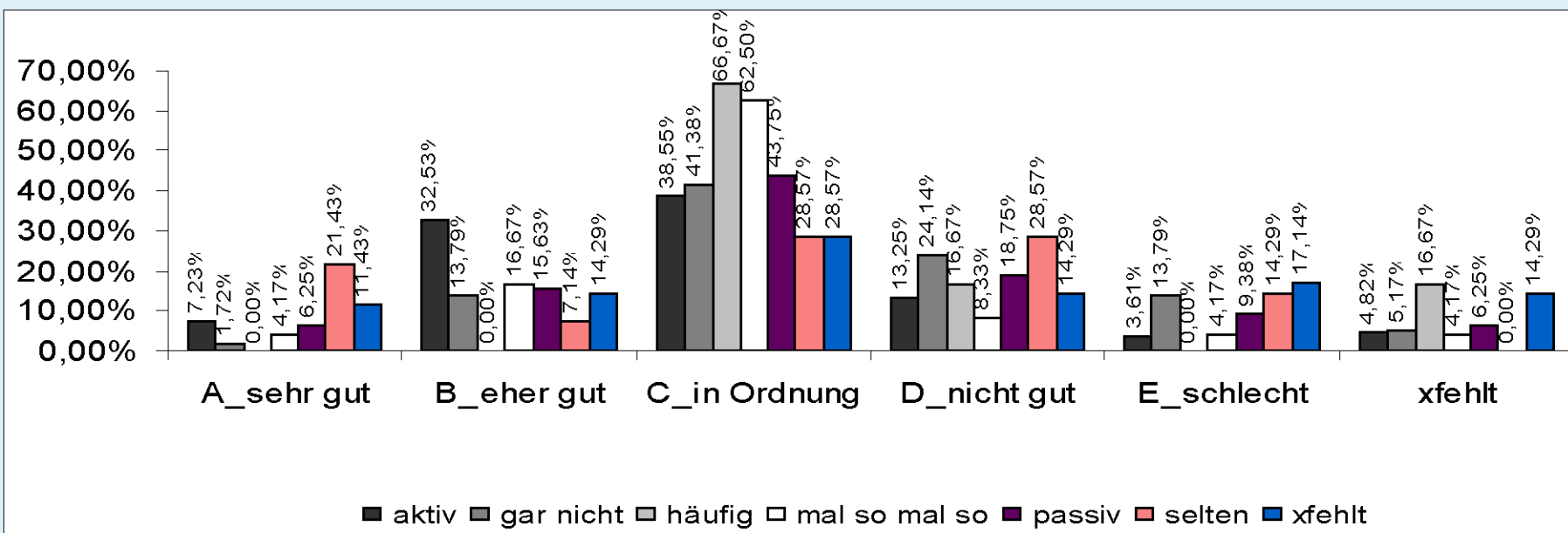

15.1 Werden Ihre Interessen ausreichend vertreten durch öffentliche Institutionen und Ämter ?

Analyse gesamt

Anzahl - Nr	öffentl. Institutionen / Ämter						
	A_sehr gut	B_eher gut	C_in Ordnung	D_nicht gut	E_schlecht	xfehlt	Gesamtergebnis
Ergebnis	10	28	66	68	51	29	252

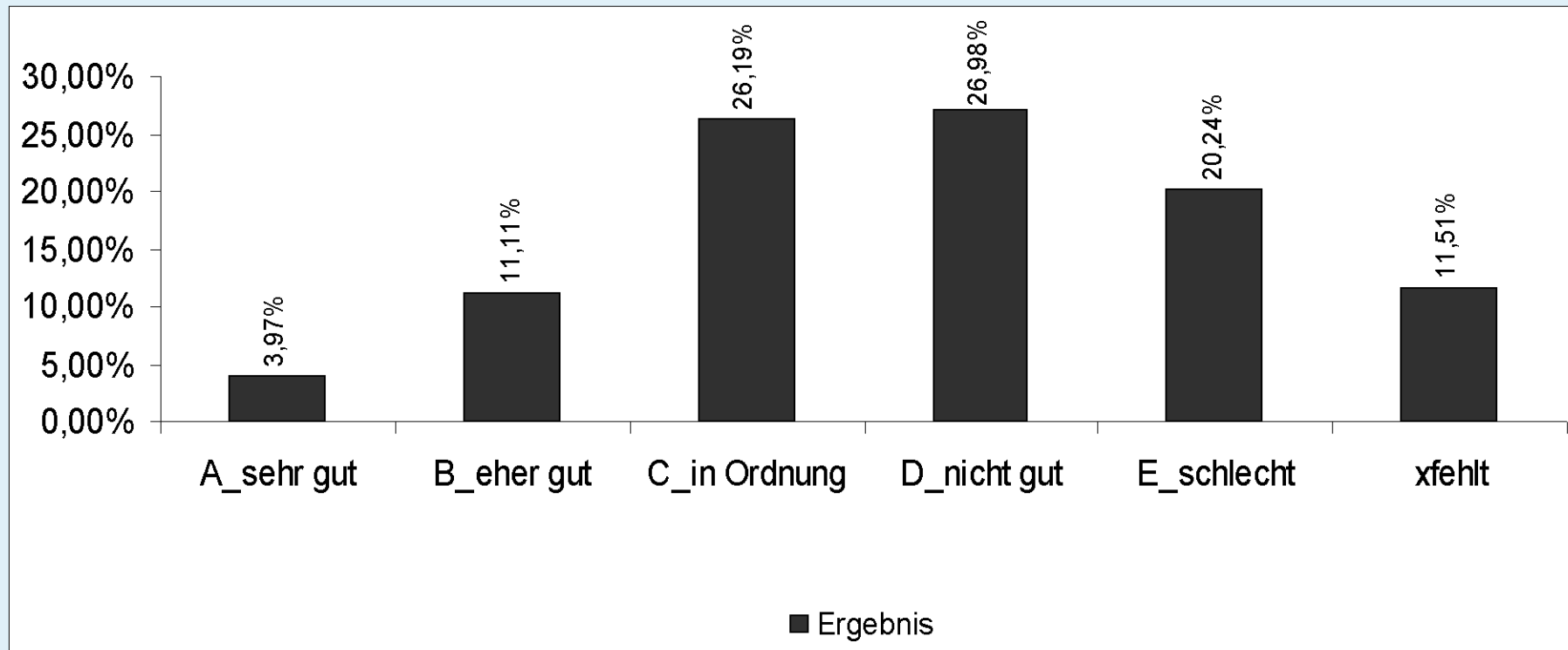

15.2 Werden Ihre Interessen ausreichend vertreten durch öffentliche Institutionen und Ämter ?

Analyse nach Geschlecht

Anzahl - Nr	öffentl. Institutionen / Ämter						
Geschlecht	A_sehr gut	B_eher gut	C_in Ordnung	D_nicht gut	E_schlecht	xfehlt	Gesamtergebnis
m	5	9	28	25	19	8	94
w	2	17	36	41	25	17	138
xfehlt	3	2	2	2	7	4	20
Gesamtergebnis	10	28	66	68	51	29	252

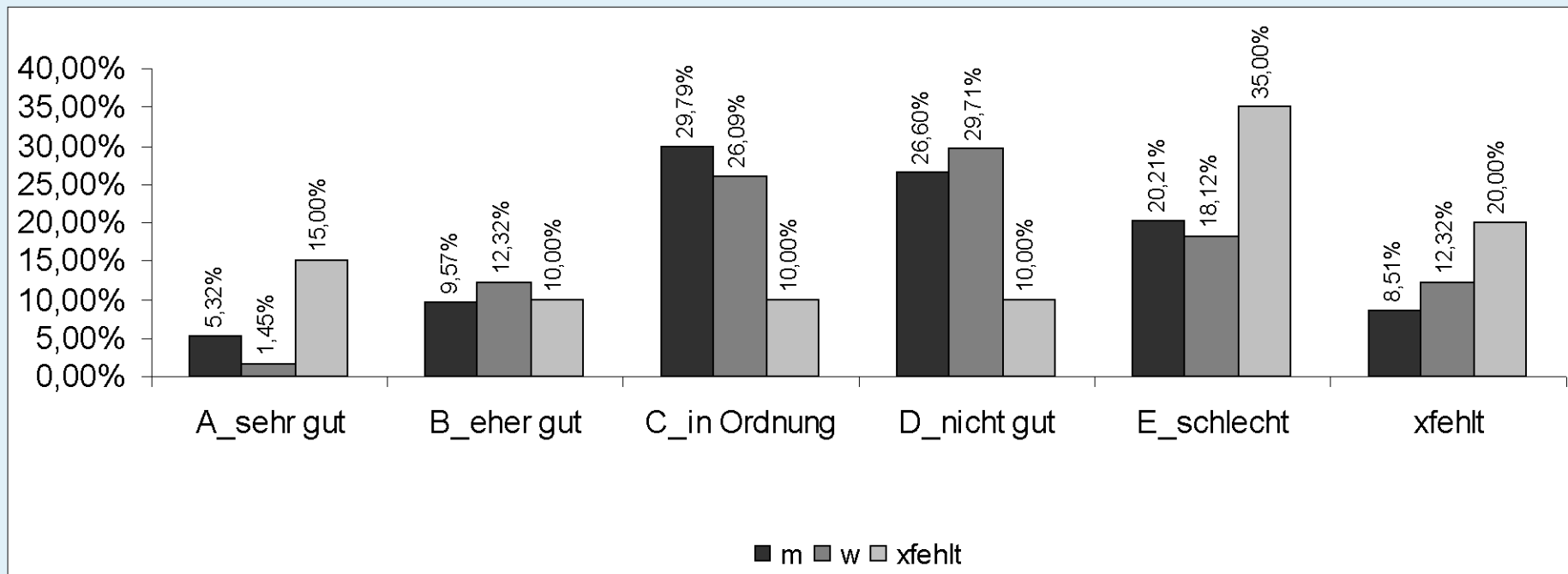

15.3.1 Werden Ihre Interessen ausreichend vertreten durch öffentliche Institutionen und Ämter ?

Analyse nach Altersgruppe

Anzahl - Nr	öffentl. Institutionen / Ämter						
Altersgruppe	A_sehr gut	B_eher gut	C_in Ordnung	D_nicht gut	E_schlecht	xfehlt	Gesamtergebnis
0-15	5	1	10	5	6	5	32
16-24		1	5	8	11		25
25-32		5	13	3	3	1	25
33-55	4	15	26	33	20	7	105
56-66	1	2	4	6	2	6	21
67-75			2	7	2	6	17
über 75		2	5	5	5	4	21
xfehlt		2	1	1	2		6
Gesamtergebnis	10	28	66	68	51	29	252

15.3.2 Werden Ihre Interessen ausreichend vertreten durch öffentliche Institutionen und Ämter ?

Analyse nach Altersgruppe

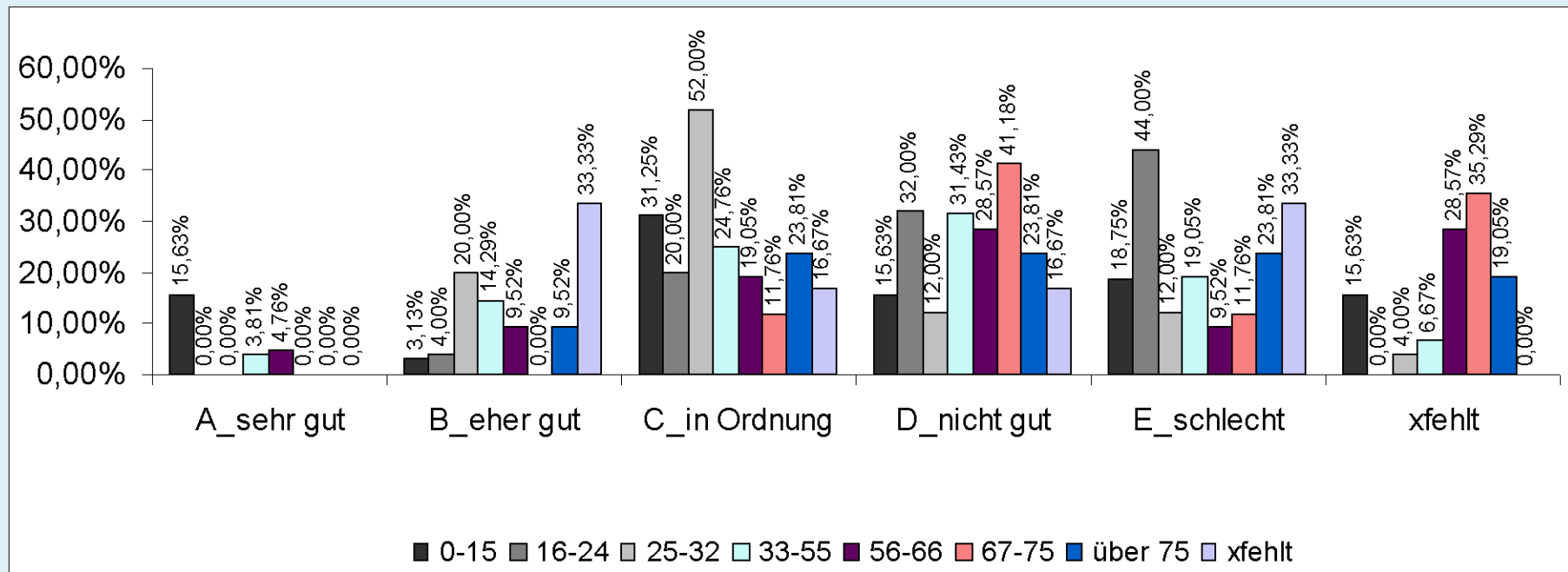

15.4 Werden Ihre Interessen ausreichend vertreten durch öffentliche Institutionen und Ämter ?

Analyse nach Wohnort

Anzahl - Nr	öffentl. Institutionen / Ämter						
Wohnort	A_sehr gut	B_eher gut	C_in Ordnung	D_nicht gut	E_schlecht	xfehlt	Gesamtergebnis
auswärtig	1	1	3	1	2	1	9
Beningafehn		5	16	22	6	10	59
Neukamperfehn	7	19	44	41	38	17	166
xfehlt	2	3	3	4	5	1	18
Gesamtergebnis	10	28	66	68	51	29	252

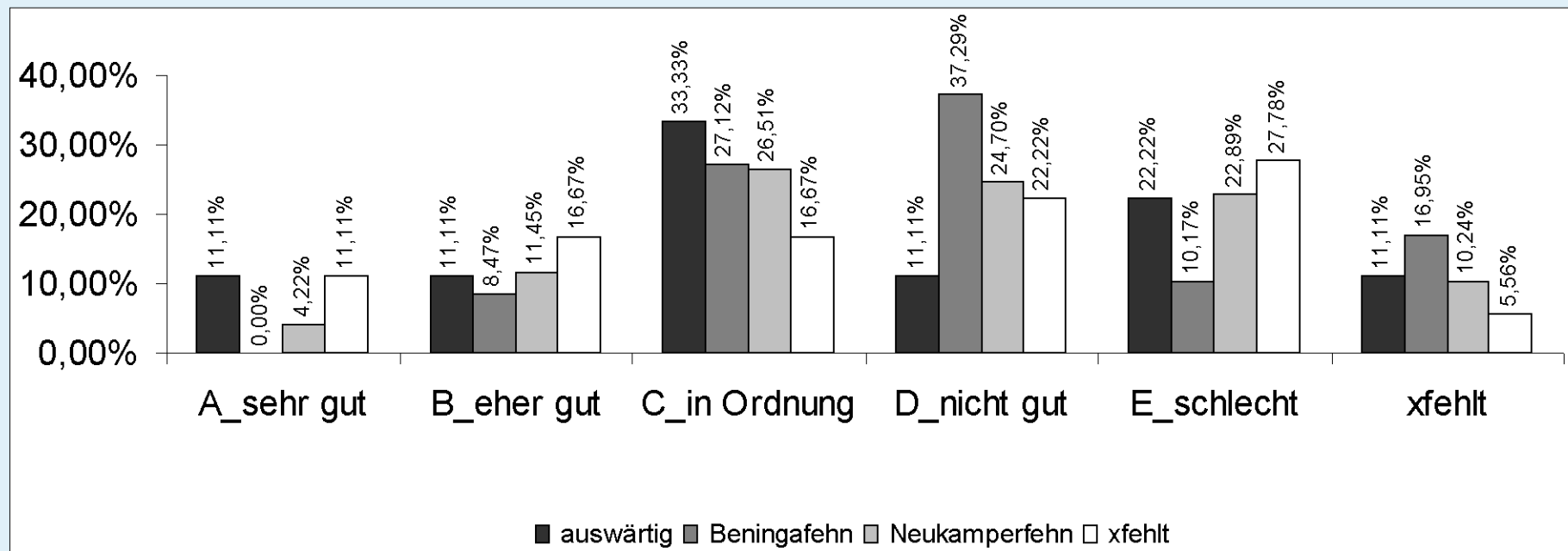

15.5 Werden Ihre Interessen ausreichend vertreten durch öffentliche Institutionen und Ämter ?

Analyse nach Vereinstätigkeit

Anzahl - Nr	öffentl. Institutionen / Ämter						
Ich bin in einer Organisation eher	A_sehr gut	B_eher gut	C_in Ordnung	D_nicht gut	E_schlecht	xfehlt	Gesamtergebnis
aktiv	5	11	19	23	16	9	83
gar nicht	2	3	18	18	11	6	58
häufig		1	1	3		1	6
mal so mal so		1	7	7	7	2	24
passiv		3	9	9	6	5	32
selten	1	2	3	5	3		14
xfehlt	2	7	9	3	8	6	35
Gesamtergebnis	10	28	66	68	51	29	252

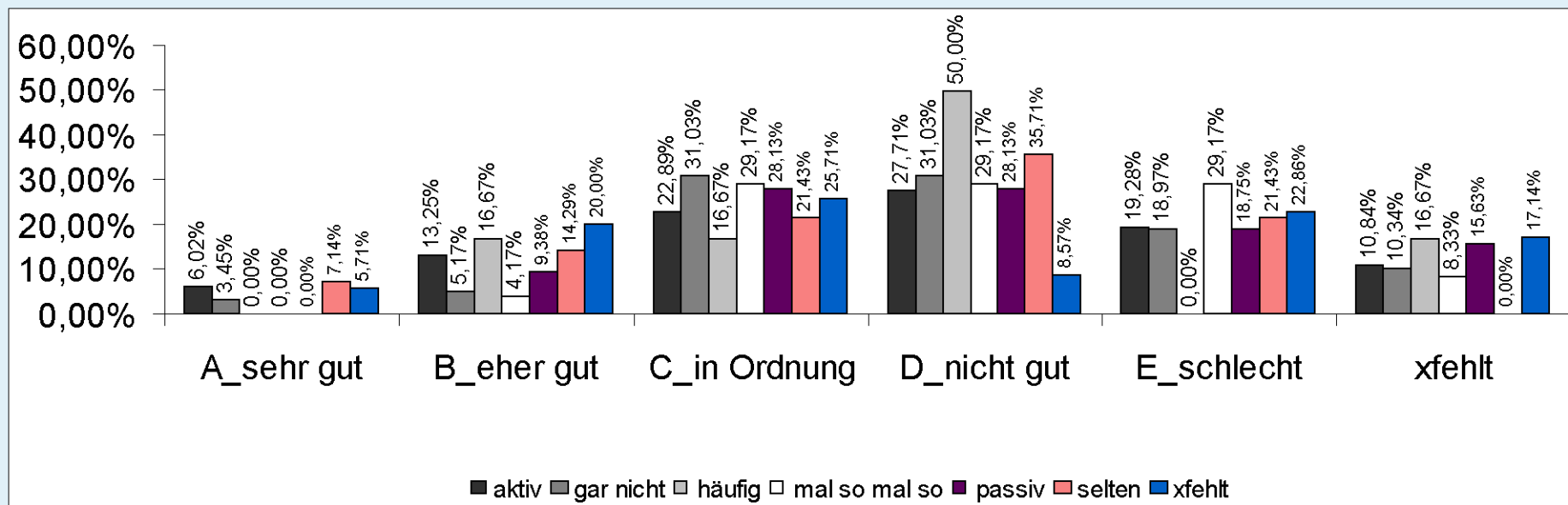

16.1 Fühlen Sie sich ausreichend informiert durch private Vereine und Verbände ?

Analyse gesamt

Anzahl - Nr	private Vereine etc.2						
	A_sehr gut	B_eher gut	C_in Ordnung	D_nicht gut	E_schlecht	xfehlt	Gesamtergebnis
Ergebnis	19	47	101	48	26	11	252

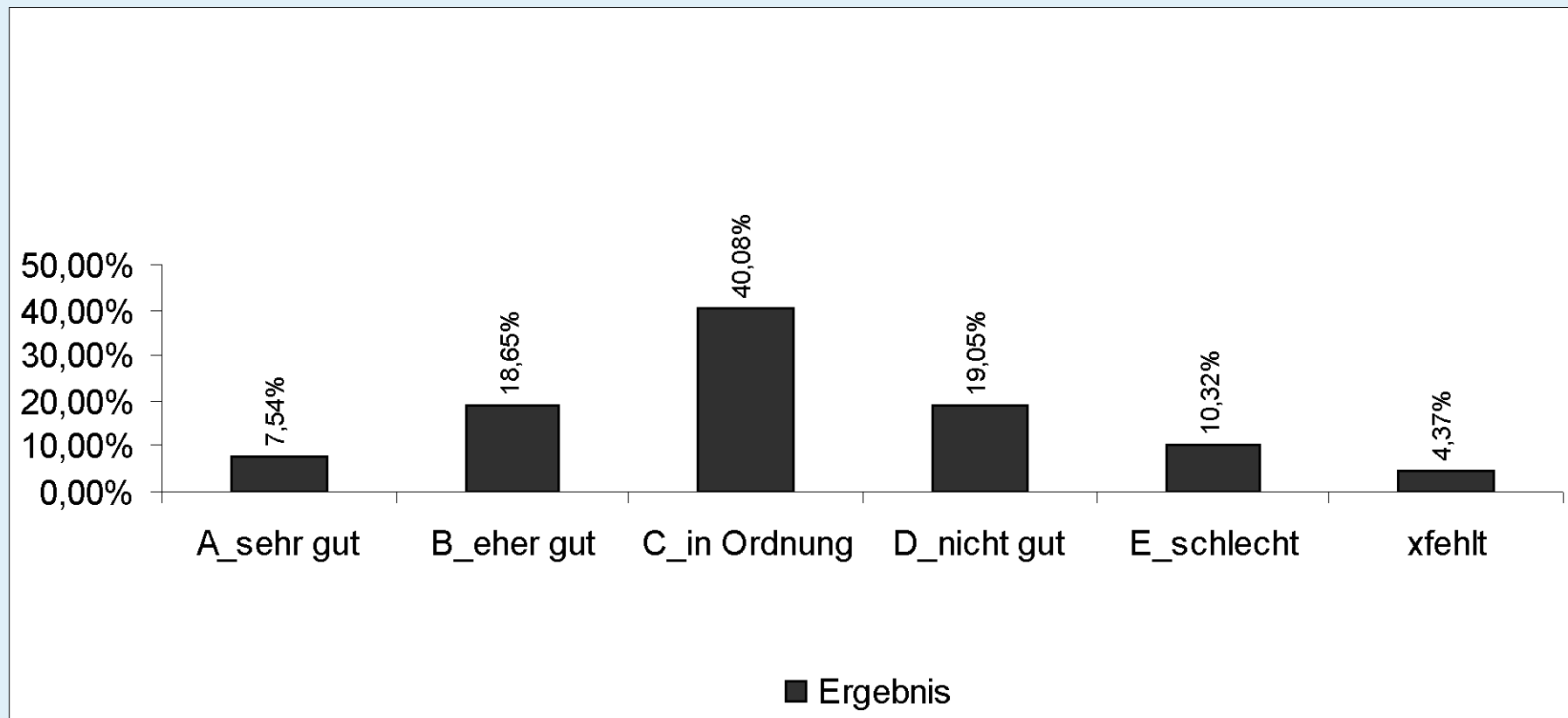

16.2 Fühlen Sie sich ausreichend informiert durch private Vereine und Verbände ?

Analyse nach Geschlecht

Anzahl - Nr	private Vereine etc.2						
Geschlecht	A_sehr gut	B_eher gut	C_in Ordnung	D_nicht gut	E_schlecht	xfehlt	Gesamtergebnis
m	6	18	39	17	9	5	94
w	8	27	55	29	14	5	138
xfehlt	5	2	7	2	3	1	20
Gesamtergebnis	19	47	101	48	26	11	252

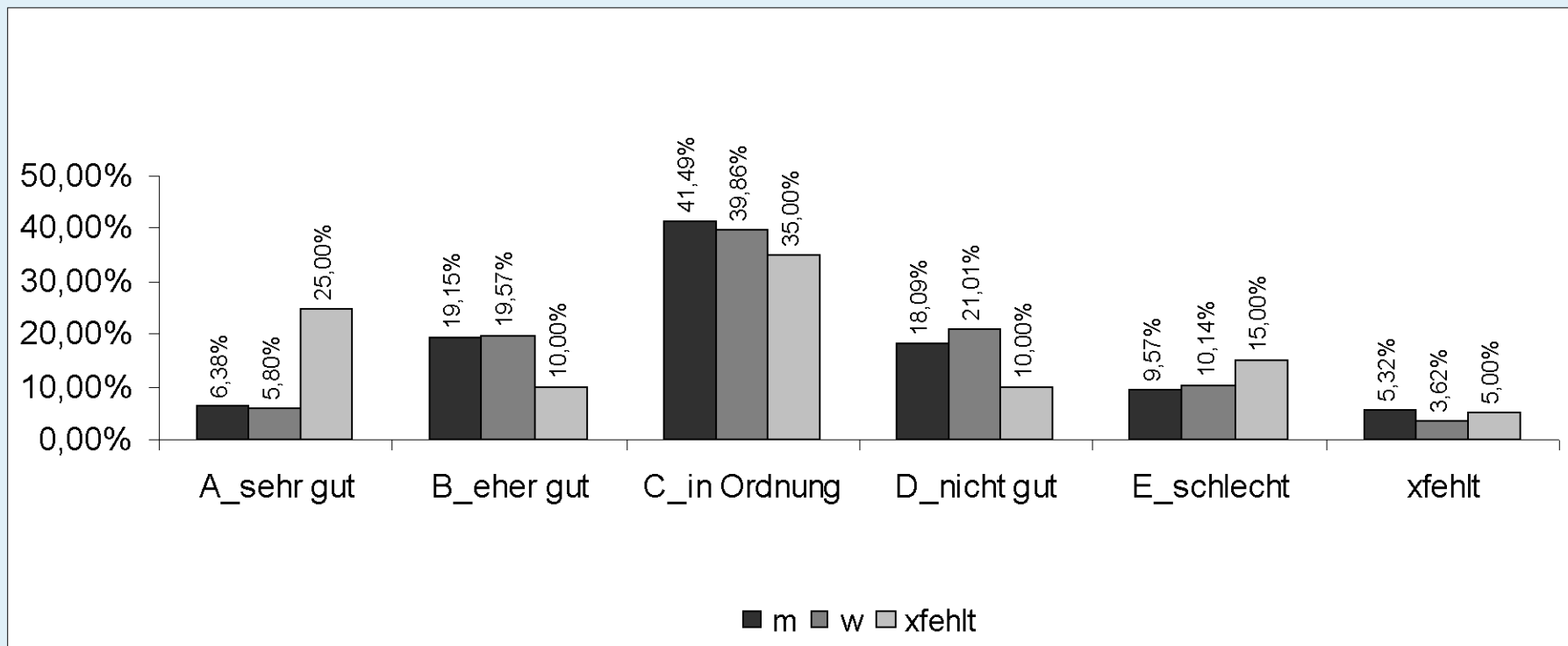

16.3.1 Fühlen Sie sich ausreichend informiert durch private Vereine und Verbände ?

Analyse nach Altersgruppe

Anzahl - Nr	private Vereine etc.2						
Altersgruppe	A_sehr gut	B_eher gut	C_in Ordnung	D_nicht gut	E_schlecht	x fehlt	Gesamtergebnis
0-15	3	8	7	9	3	2	32
16-24	1	3	10	6	4	1	25
25-32		5	12	4	3	1	25
33-55	7	20	51	16	6	5	105
56-66	1	5	11	3	1		21
67-75		4	5	5	3		17
über 75	2	2	5	5	5	2	21
x fehlt	5				1		6
Gesamtergebnis	19	47	101	48	26	11	252

16.3.2 Fühlen Sie sich ausreichend informiert durch private Vereine und Verbände ?

Analyse nach Altersgruppe

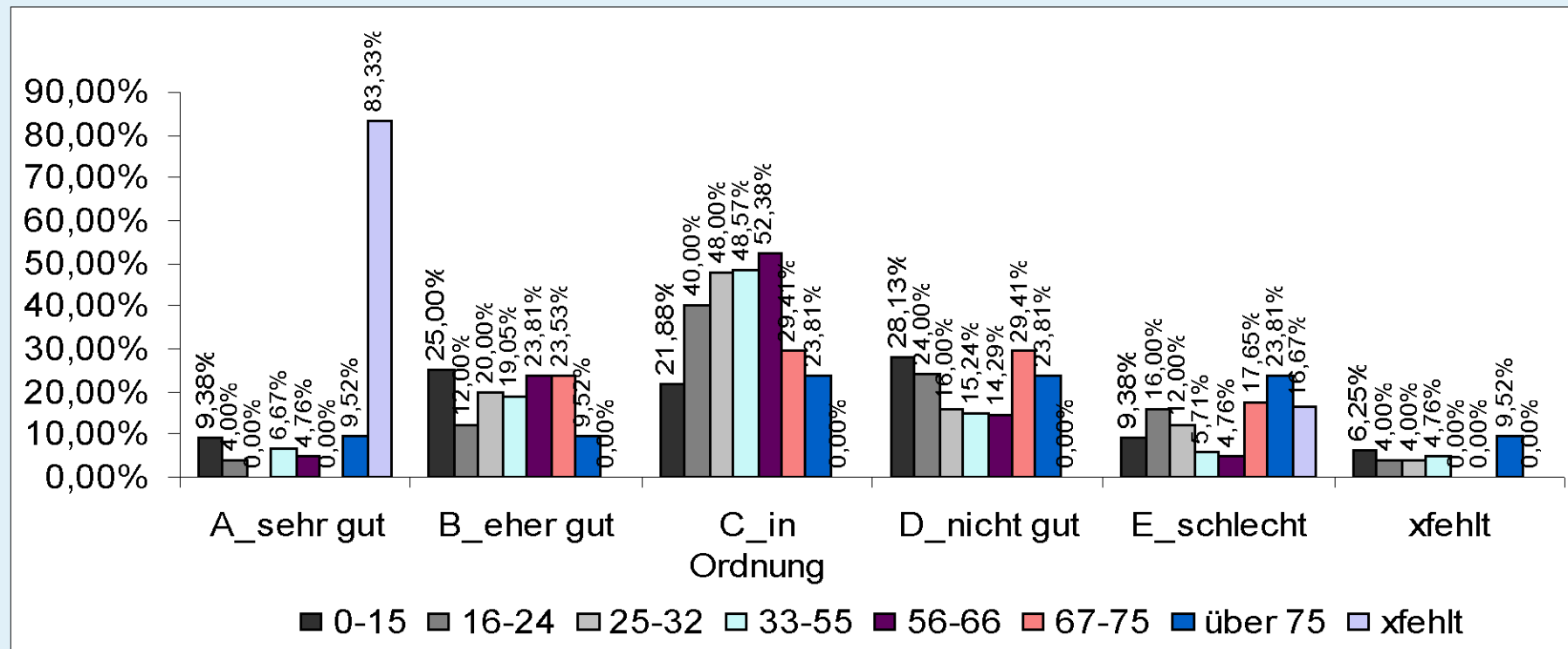

16.4 Fühlen Sie sich ausreichend informiert durch private Vereine und Verbände ?

Analyse nach Wohnort

Anzahl - Nr	private Vereine etc.2						
Wohnort	A_sehr gut	B_eher gut	C_in Ordnung	D_nicht gut	E_schlecht	xfehlt	Gesamtergebnis
auswärtig	2	2	2		2	1	9
Beningafehn	3	15	22	13	6		59
Neukamperfehn	8	28	70	35	17	8	166
xfehlt	6	2	7		1	2	18
Gesamtergebnis	19	47	101	48	26	11	252

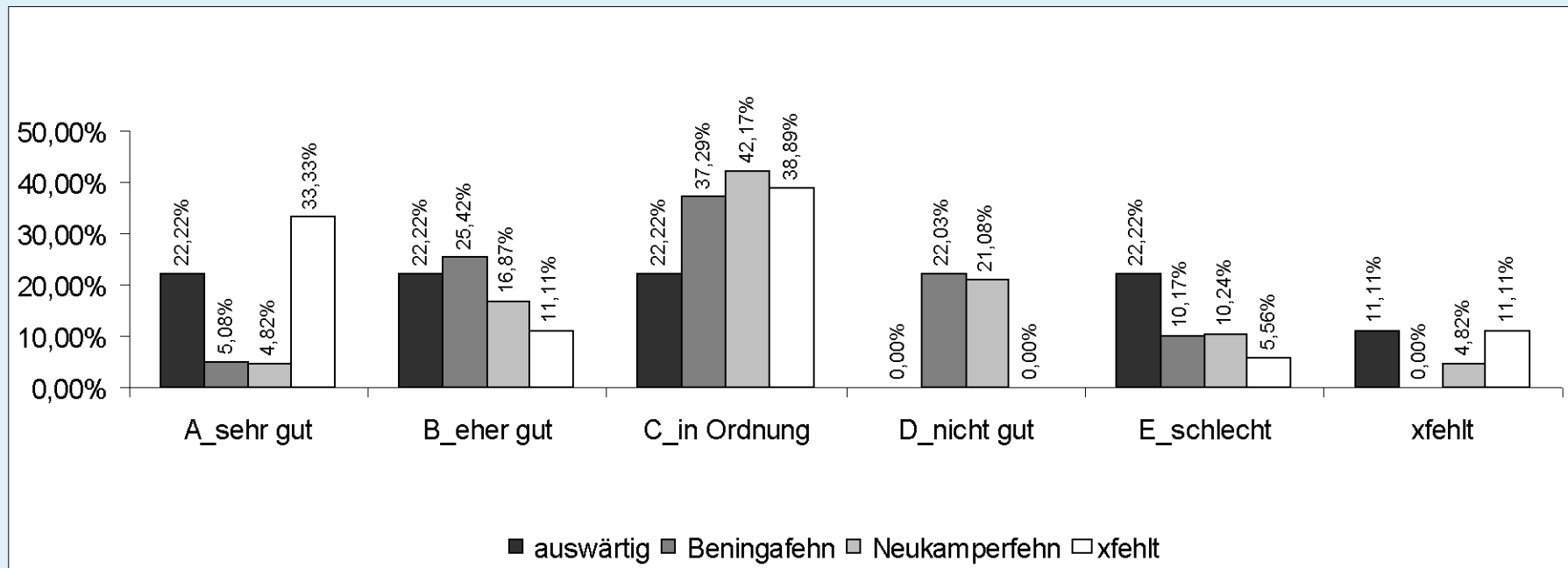

16.5 Fühlen Sie sich ausreichend informiert durch private Vereine und Verbände ?

Analyse nach Vereinstätigkeit

Anzahl - Nr	private Vereine etc.2						
Ich bin in einer Organisation eher	A_sehr gut	B_eher gut	C_in Ordnung	D_nicht gut	E_schlecht	xfehlt	Gesamtergebnis
aktiv	6	22	29	16	5	5	83
gar nicht	2	9	26	12	8	1	58
häufig		1	5				6
mal so mal so		4	12	4	4		24
passiv	3	5	12	5	5	2	32
selten	1	2	6	4	1		14
xfehlt	7	4	11	7	3	3	35
Gesamtergebnis	19	47	101	48	26	11	252

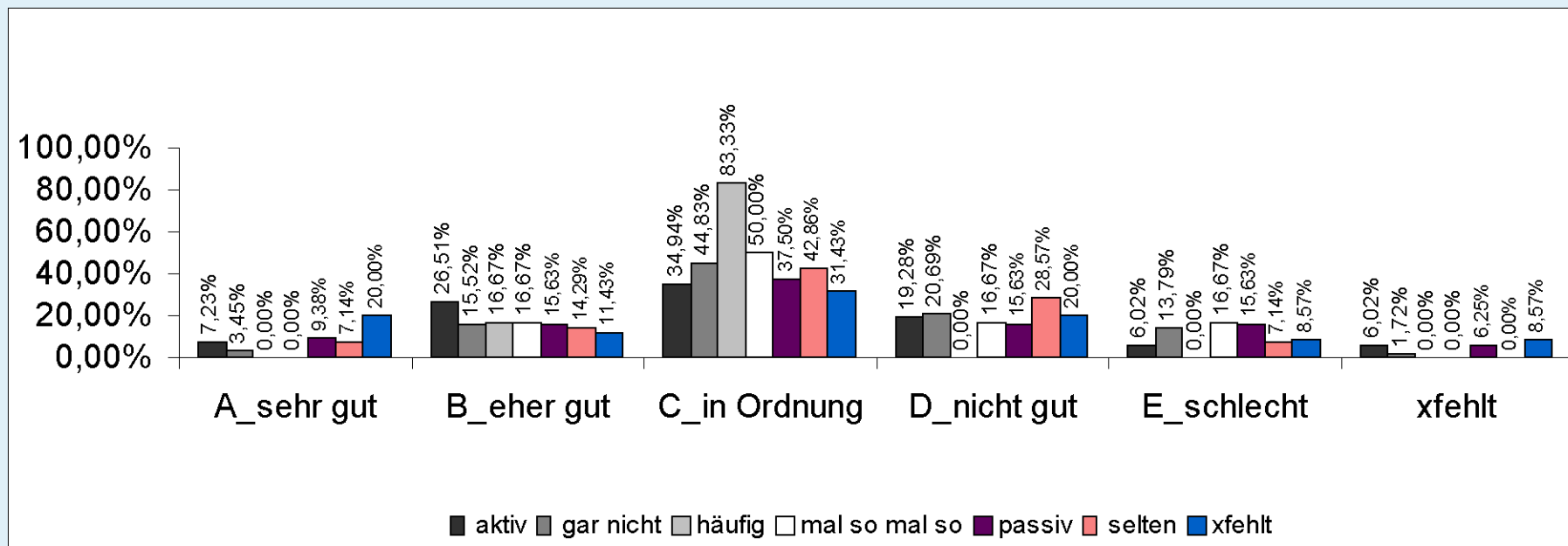

17.1 Fühlen Sie sich ausreichend informiert durch öffentliche Institutionen und Ämter ?

Analyse gesamt

Anzahl - Nr	öffentl. Institutionen / Ämter2						
	A_sehr gut	B_eher gut	C_in Ordnung	D_nicht gut	E_schlecht	xfehlt	Gesamtergebnis
Ergebnis	10	31	87	61	43	20	252

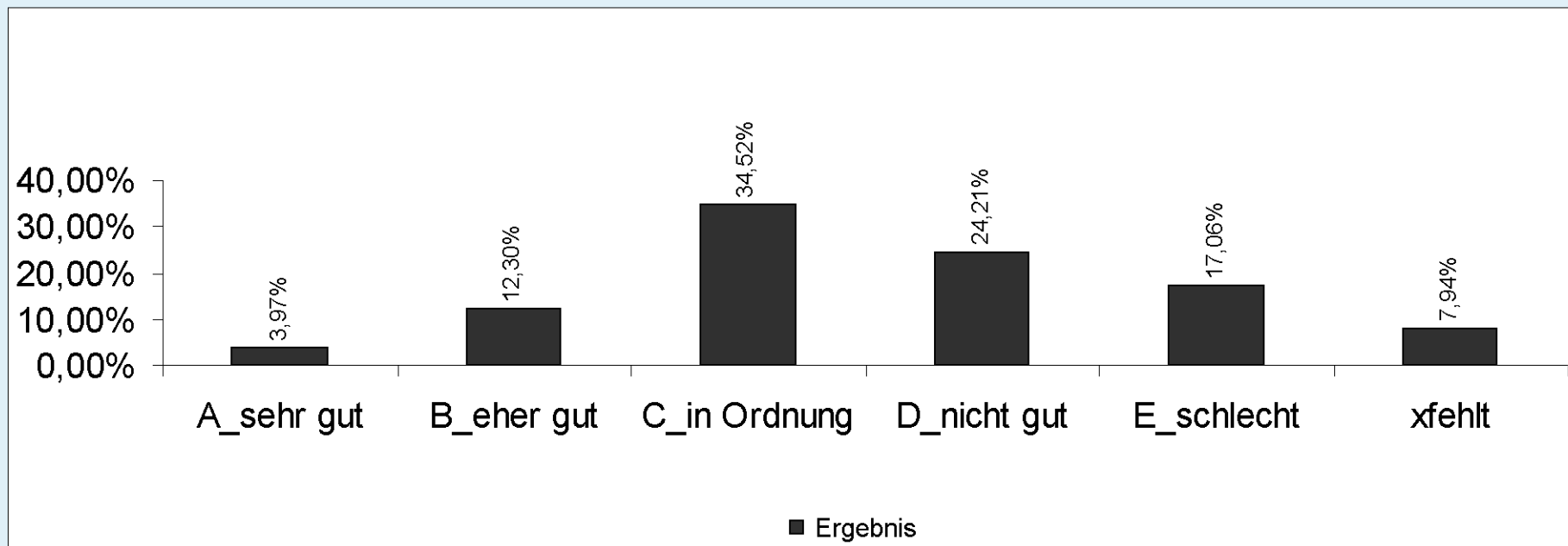

17.2 Fühlen Sie sich ausreichend informiert durch öffentliche Institutionen und Ämter ?

Analyse nach Geschlecht

Anzahl - Nr	öffentl. Institutionen / Ämter2						
Geschlecht	A_sehr gut	B_eher gut	C_in Ordnung	D_nicht gut	E_schlecht	xfehlt	Gesamtergebnis
m	3	12	34	21	16	8	94
w	2	17	47	38	24	10	138
xfehlt	5	2	6	2	3	2	20
Gesamtergebnis	10	31	87	61	43	20	252

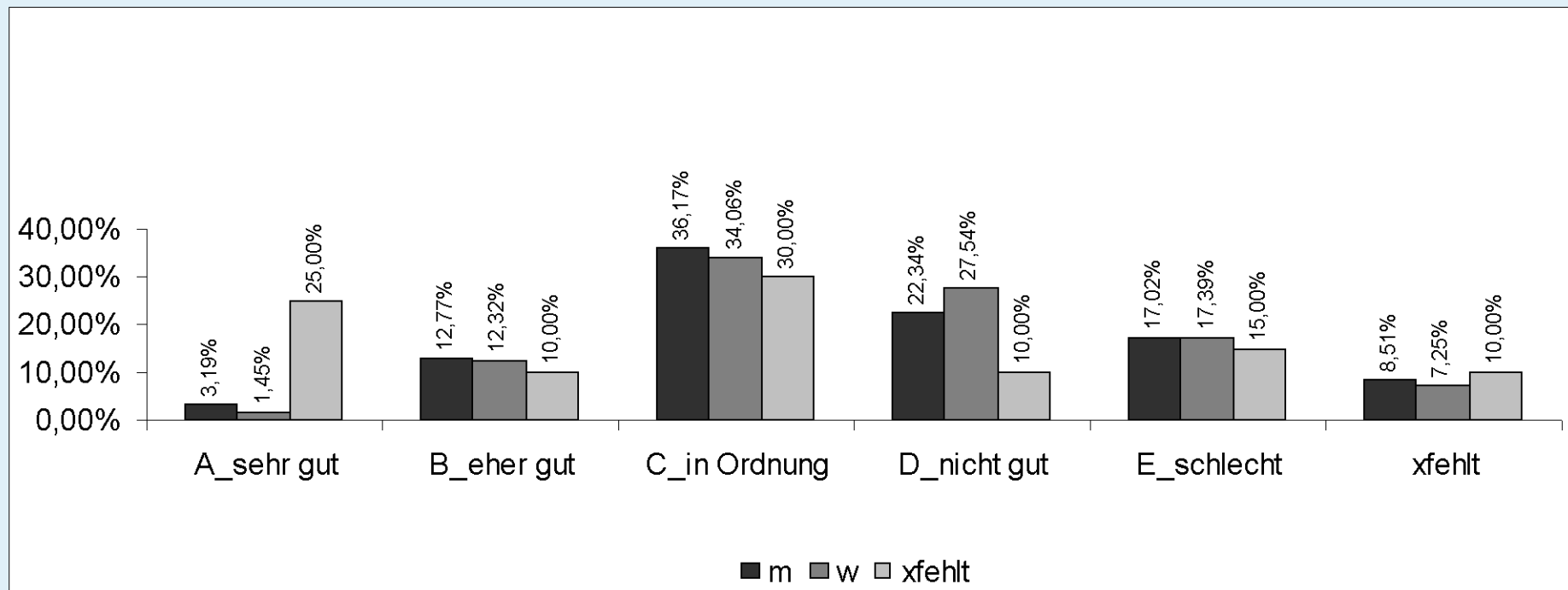

17.3.1 Fühlen Sie sich ausreichend informiert durch öffentliche Institutionen und Ämter ?

Analyse nach Altersgruppe

Anzahl - Nr	öffentl. Institutionen / Ämter2						
Altersgruppe	A_sehr gut	B_eher gut	C_in Ordnung	D_nicht gut	E_schlecht	xfehlt	Gesamtergebnis
0-15	3	8	8	5	4	4	32
16-24	1	1	8	7	7	1	25
25-32		4	13	3	4	1	25
33-55	3	12	39	30	16	5	105
56-66	1	1	9	5	2	3	21
67-75		1	5	6	3	2	17
über 75		2	4	5	6	4	21
xfehlt	2	2	1		1		6
Gesamtergebnis	10	31	87	61	43	20	252

17.3.2 Fühlen Sie sich ausreichend informiert durch öffentliche Institutionen und Ämter ?

Analyse nach Altersgruppe

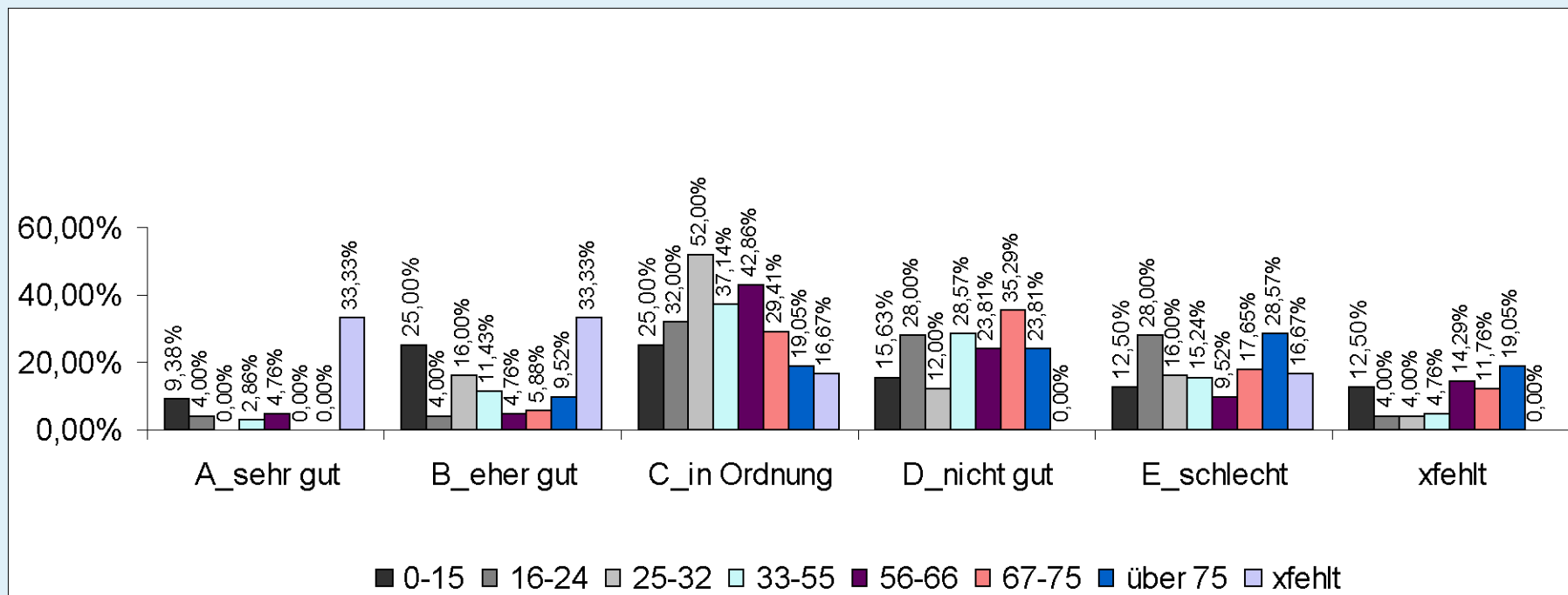

17.4 Fühlen Sie sich ausreichend informiert durch öffentliche Institutionen und Ämter ?

Analyse nach Wohnort

Anzahl - Nr	öffentl. Institutionen / Ämter2						
Wohnort	A_sehr gut	B_eher gut	C_in Ordnung	D_nicht gut	E_schlecht	xfehl	Gesamtergebnis
auswärtig		1	5		2	1	9
Beningafehn		5	20	21	7	6	59
Neukamperfehn	6	21	58	38	32	11	166
xfehl	4	4	4	2	2	2	18
Gesamtergebnis	10	31	87	61	43	20	252

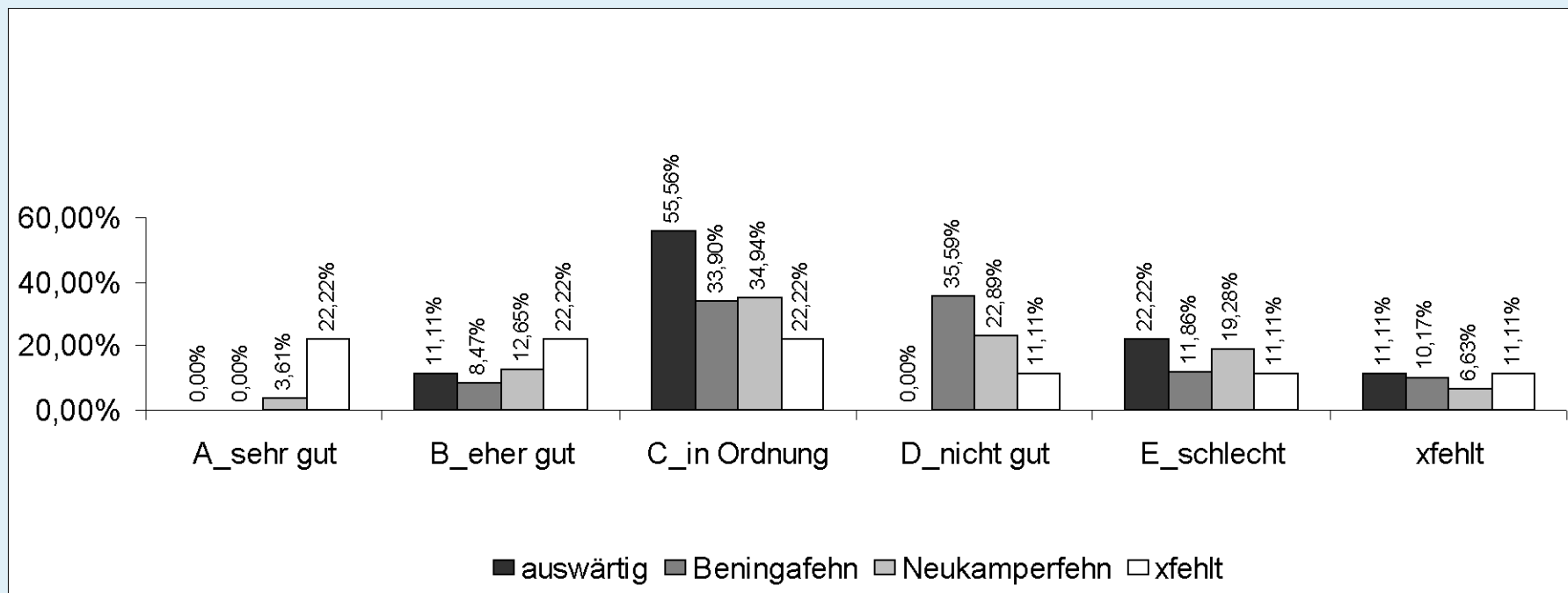

17.5 Fühlen Sie sich ausreichend informiert durch öffentliche Institutionen und Ämter ?

Analyse nach Vereinstätigkeit

Anzahl - Nr	öffentl. Institutionen /Ämter2						
Ich bin in einer Organisation eher	A_sehr gut	B_eher gut	C_in Ordnung	D_nicht gut	E_schlecht	xfehlt	Gesamtergebnis
aktiv	3	9	28	23	12	8	83
gar nicht	2	7	20	14	12	3	58
häufig		1	4		1		6
mal so mal so		2	7	8	7		24
passiv		2	13	8	7	2	32
selten	1	2	6	4	1		14
xfehlt	4	8	9	4	3	7	35
Gesamtergebnis	10	31	87	61	43	20	252

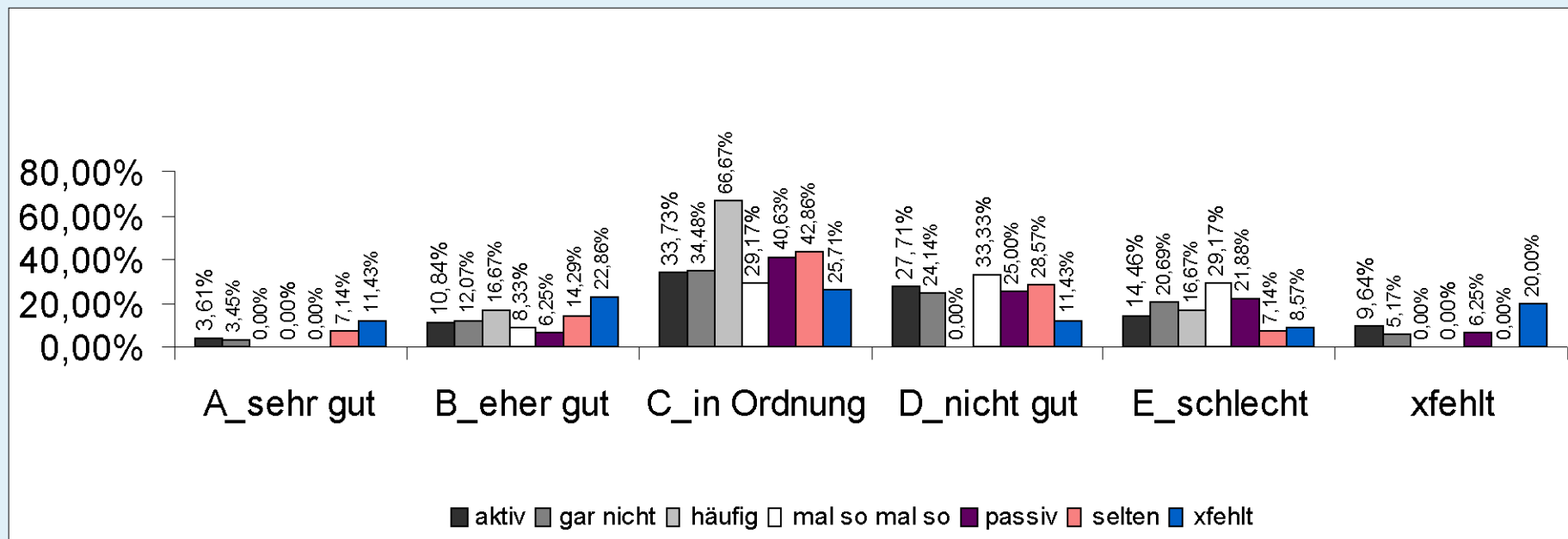

18.1 Für die Zukunft wünsche ich mir Erhaltung der Fehnkultur und Traditionen ?

Analyse gesamt

Anzahl - Nr	Erhaltung Fehnkultur/Tradition				
	A_mehr	B_gleichbleibend	C_weniger	xfehlt	Gesamtergebnis
Ergebnis	150	86	12	4	252

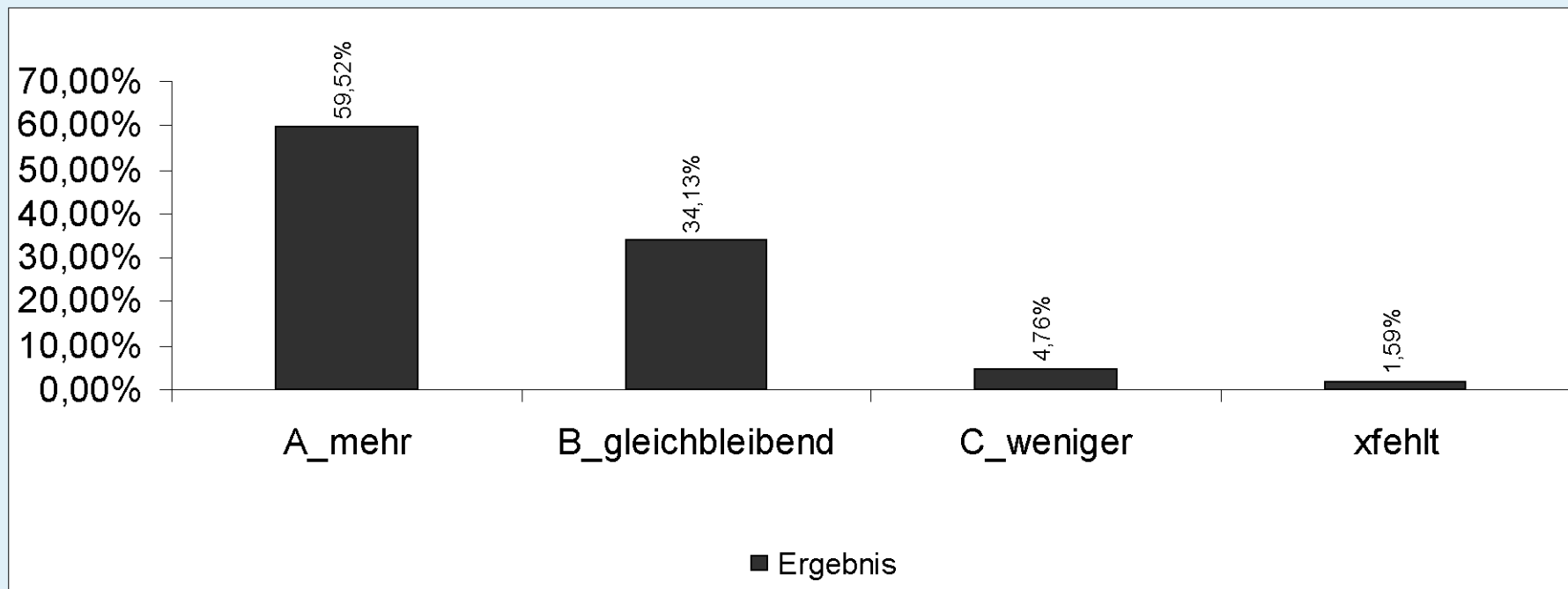

18.2 Für die Zukunft wünsche ich mir Erhaltung der Fehnkultur und Traditionen ?

Analyse nach Geschlecht

Anzahl - Nr	Erhaltung Fehnkultur/Tradition				
Geschlecht	A_mehr	B_gleichbleibend	C_weniger	xfehlt	Gesamtergebnis
m	53	32	6	3	94
w	84	48	5	1	138
xfehlt	13	6	1		20
Gesamtergebnis	150	86	12	4	252

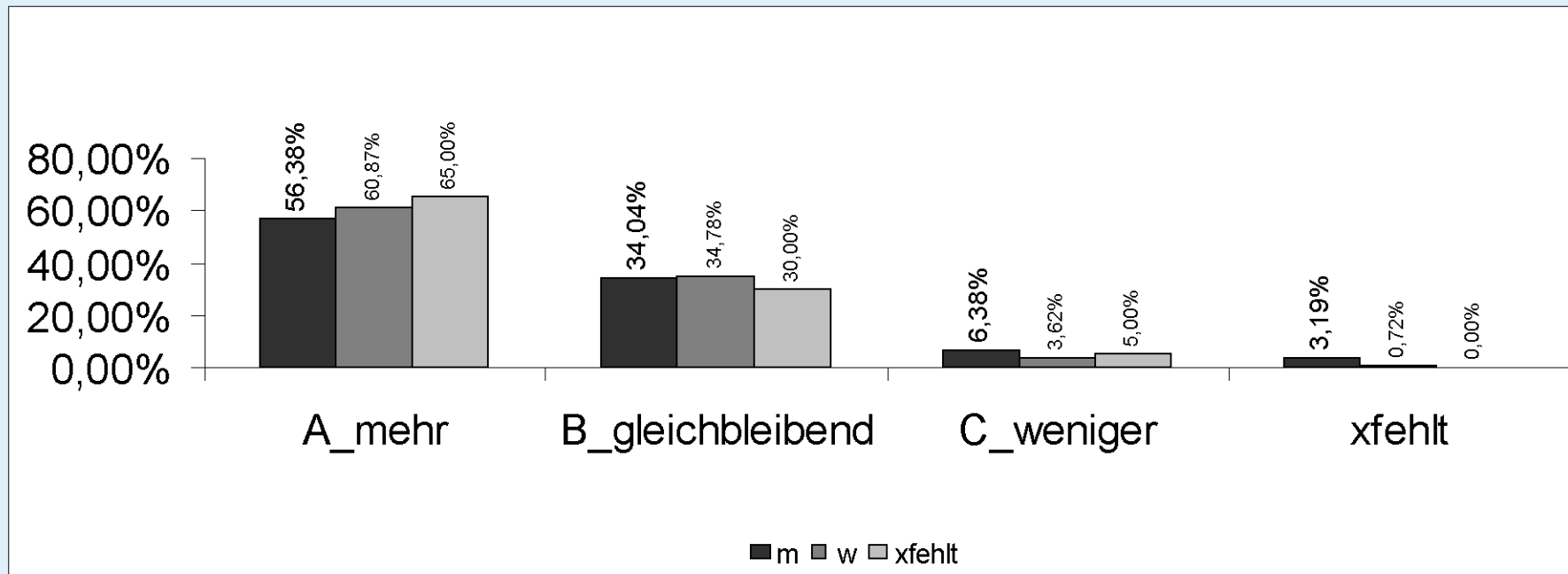

18.3.1 Für die Zukunft wünsche ich mir Erhaltung der Fehnkultur und Traditionen ?

Analyse nach Altersgruppe

Anzahl - Nr	Erhaltung Fehnkultur/Tradition				
Altersgruppe	A_mehr	B_gleichbleibend	C_weniger	xfehlt	Gesamtergebnis
0-15	13	13	5	1	32
16-24	8	13	4		25
25-32	10	14	1		25
33-55	72	30	1	2	105
56-66	13	8			21
67-75	11	5	1		17
über 75	18	2		1	21
xfehlt	5	1			6
Gesamtergebnis	150	86	12	4	252

18.3.2 Für die Zukunft wünsche ich mir Erhaltung der Fehnkultur und Traditionen ?

Analyse nach Altersgruppe

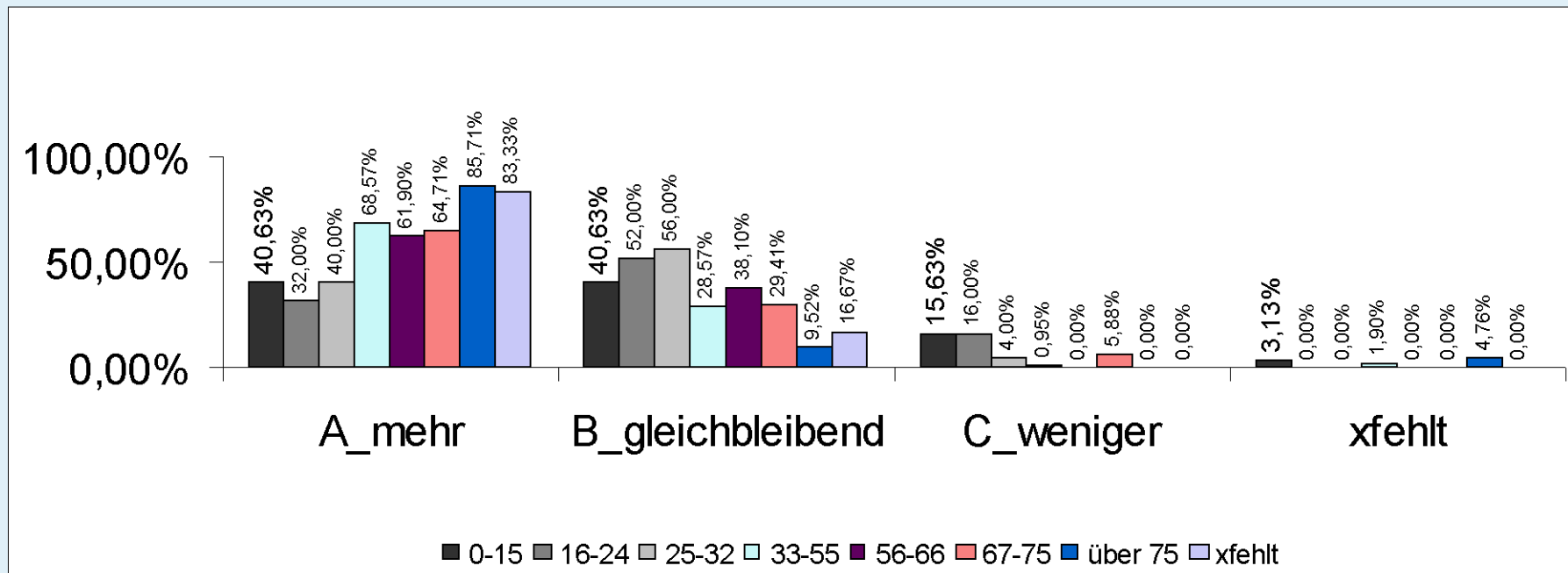

18.4 Für die Zukunft wünsche ich mir Erhaltung der Fehnkultur und Traditionen ?

Analyse nach Wohnort

Anzahl - Nr	Erhaltung Fehnkultur/Tradition				
Wohnort	A_mehr	B_gleichbleibend	C_weniger	xfehlt	Gesamtergebnis
auswärtig	4	3	1	1	9
Beningafehn	33	22	4		59
Neukamperfehn	103	55	6	2	166
xfehlt	10	6	1	1	18
Gesamtergebnis	150	86	12	4	252

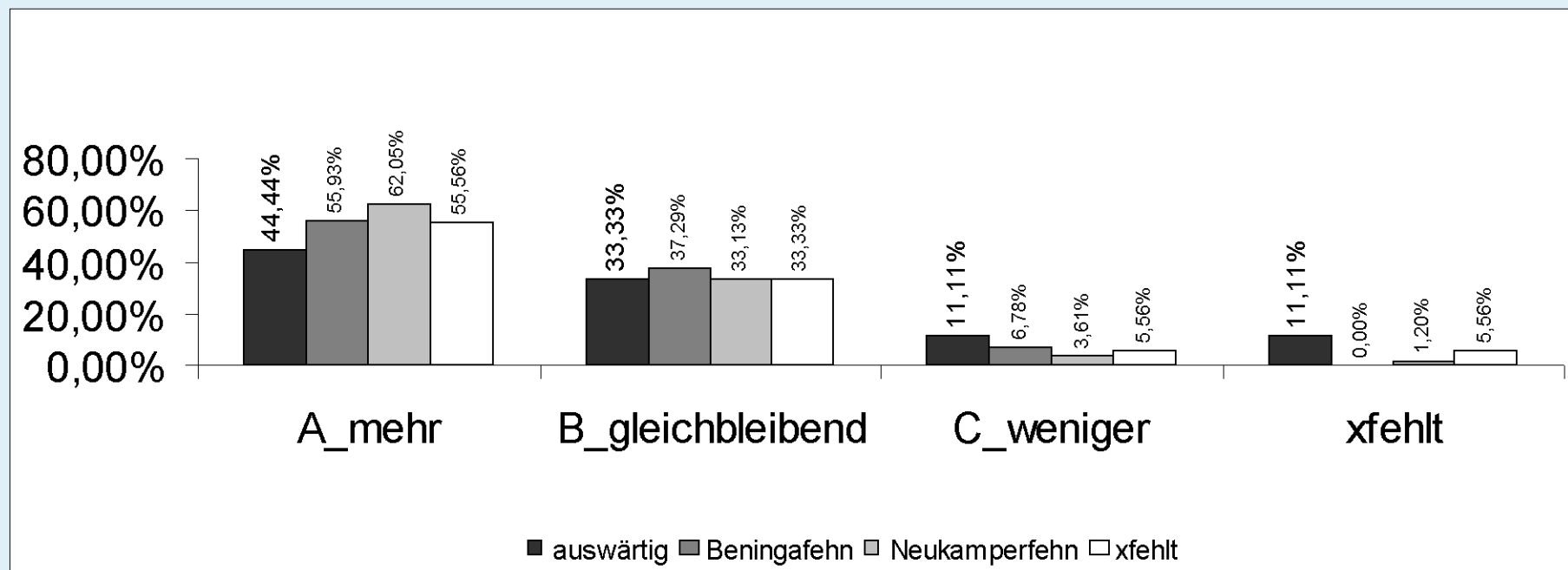

18.5 Für die Zukunft wünsche ich mir Erhaltung der Fehnkultur und Traditionen ?

Analyse nach Vereinstätigkeit

Anzahl - Nr	Erhaltung Fehnkultur/Tradition				
Ich bin in einer Organisation eher	A_mehr	B_gleichbleibend	C_weniger	xfehlt	Gesamtergebnis
aktiv	50	27	3	3	83
gar nicht	28	24	6		58
häufig	5	1			6
mal so mal so	17	7			24
passiv	20	11	1		32
selten	7	6	1		14
xfehlt	23	10	1	1	35
Gesamtergebnis	150	86	12	4	252

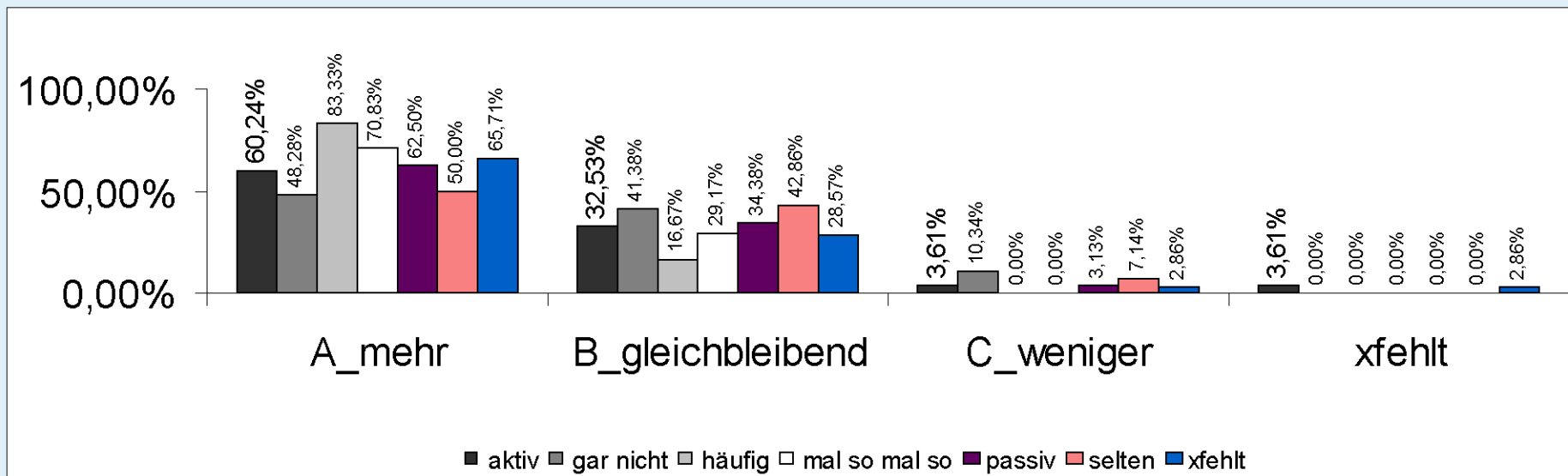

19.1 Für die Zukunft wünsche ich mir Erhaltung ortstypischer Gebäude ?

Analyse gesamt

Anzahl - Nr	Erhaltung ortstyp. Gebäude				
	A_mehr	B_gleichbleibend	C_weniger	xfehlt	Gesamtergebnis
Ergebnis	161	63	23	5	252

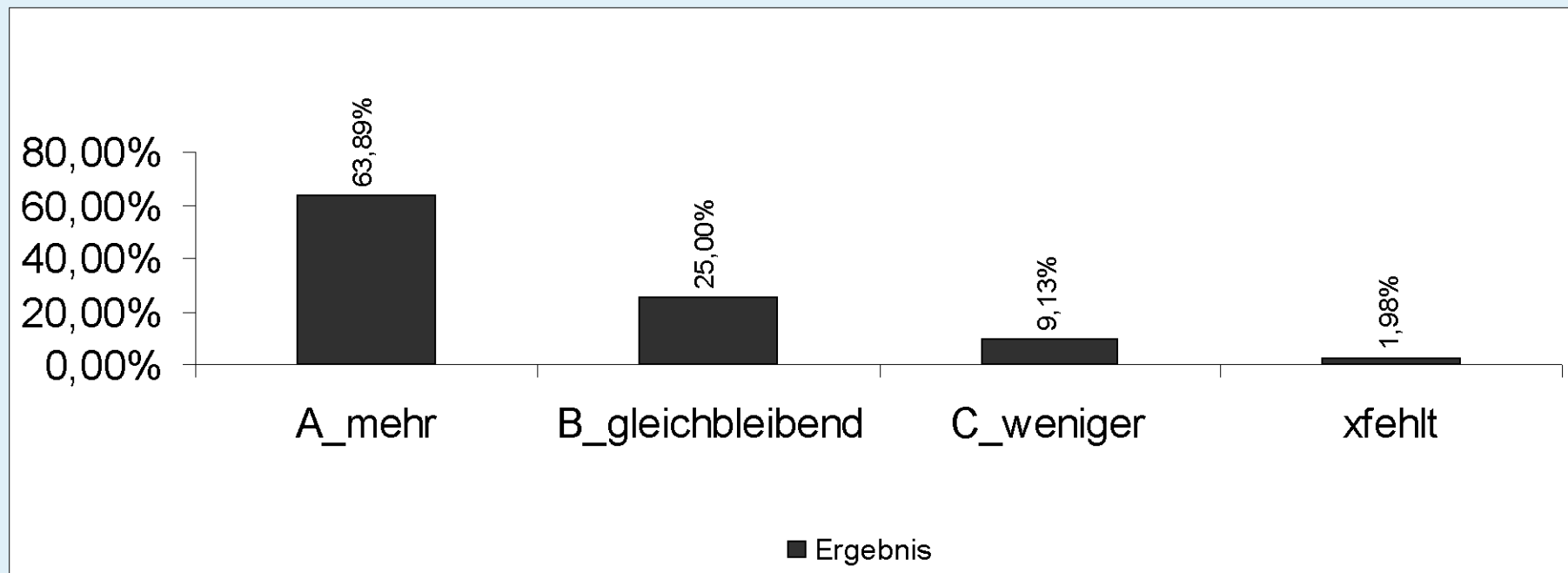

19.2 Für die Zukunft wünsche ich mir Erhaltung ortstypischer Gebäude ?

Analyse nach Geschlecht

Anzahl - Nr	Erhaltung ortstyp. Gebäude				
Geschlecht	A_mehr	B_gleichbleibend	C_weniger	xfehlt	Gesamtergebnis
m	58	26	7	3	94
w	93	35	8	2	138
xfehlt	10	2	8		20
Gesamtergebnis	161	63	23	5	252

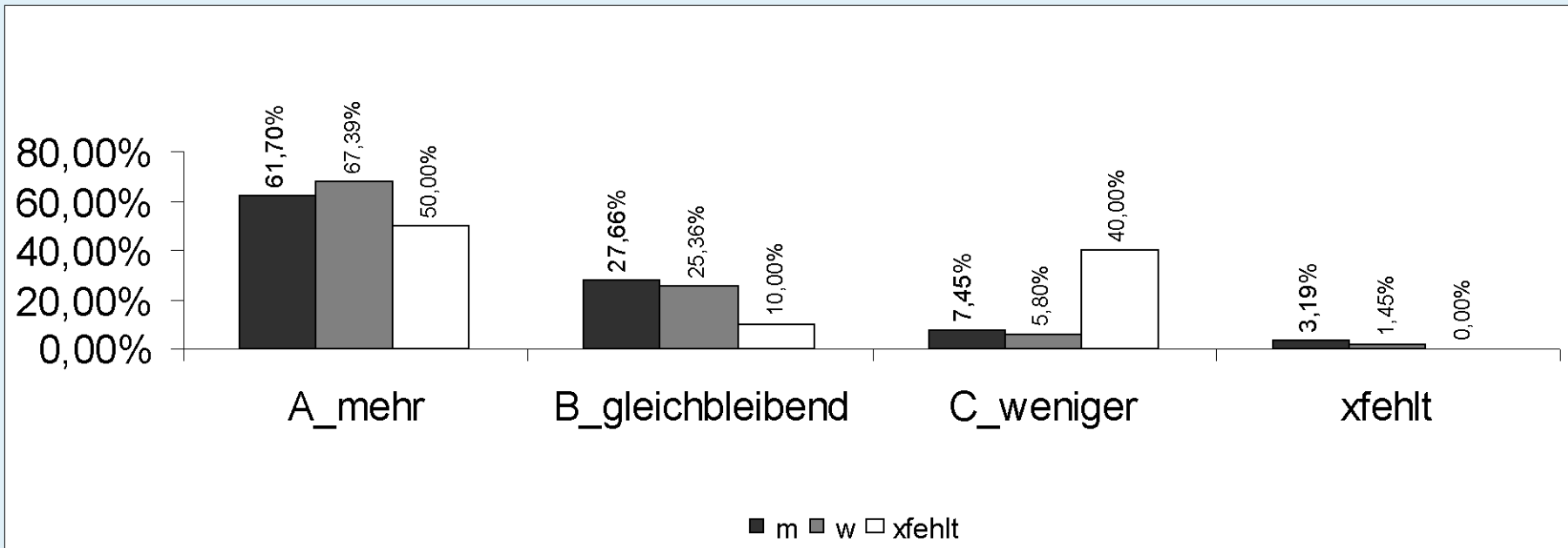

19.3.1 Für die Zukunft wünsche ich mir Erhaltung ortstypischer Gebäude ?

Analyse nach Altersgruppe

Anzahl - Nr	Erhaltung ortstyp. Gebäude				
Altersgruppe	A_mehr	B_gleichbleibend	C_weniger	xfehlt	Gesamtergebnis
0-15	18	12	2		32
16-24	14	7	4		25
25-32	13	11	1		25
33-55	70	22	10	3	105
56-66	12	5	3	1	21
67-75	13	3	1		17
über 75	18	1	1	1	21
xfehlt	3	2	1		6
Gesamtergebnis	161	63	23	5	252

19.3.2 Für die Zukunft wünsche ich mir Erhaltung ortstypischer Gebäude ?

Analyse nach Altersgruppe

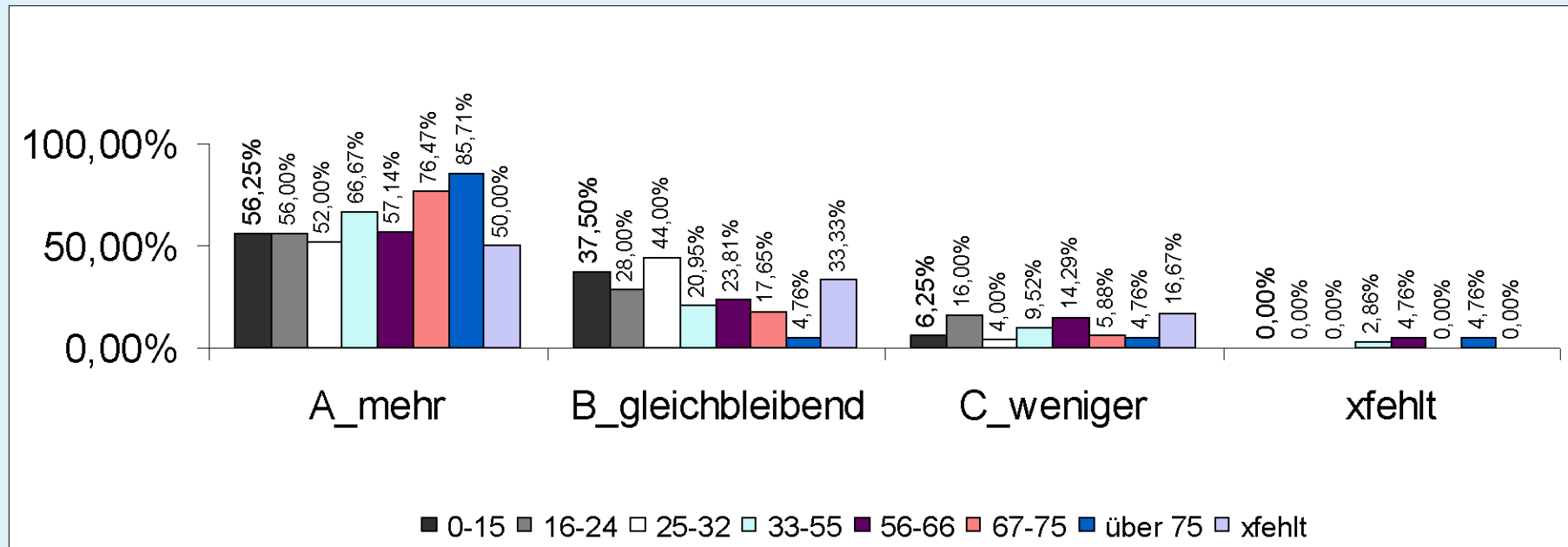

19.4 Für die Zukunft wünsche ich mir Erhaltung ortstypischer Gebäude ?

Analyse nach Wohnort

Anzahl - Nr	Erhaltung ortstyp. Gebäude				
Wohnort	A_mehr	B_gleichbleibend	C_weniger	xfehlt	Gesamtergebnis
auswärtig	5	2	1	1	9
Beningafehn	41	15	2	1	59
Neukamperfehn	108	40	16	2	166
xfehlt	7	6	4	1	18
Gesamtergebnis	161	63	23	5	252

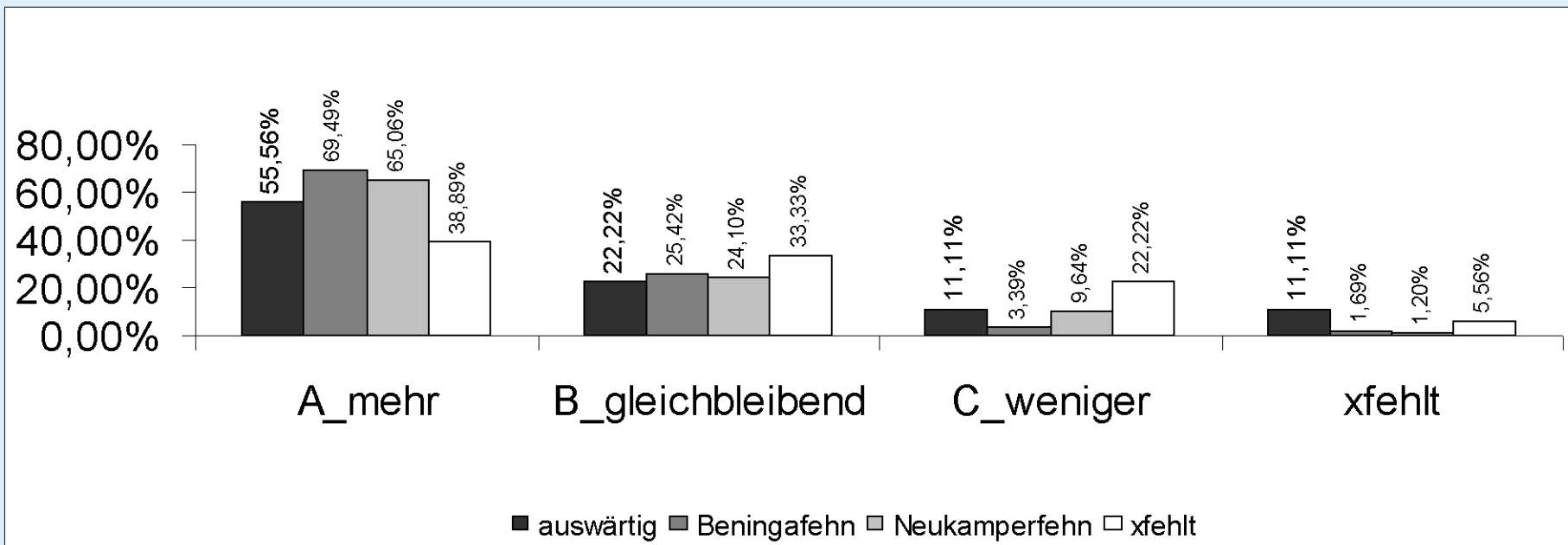

19.5 Für die Zukunft wünsche ich mir Erhaltung ortstypischer Gebäude ?

Analyse nach Vereinstätigkeit

Anzahl - Nr	Erhaltung ortstyp. Gebäude				
Ich bin in einer Organisation eher	A_mehr	B_gleichbleibend	C_weniger	xfehlt	Gesamtergebnis
aktiv	59	17	5	2	83
gar nicht	30	20	8		58
häufig	3	2	1		6
mal so mal so	18	5	1		24
passiv	24	5	2	1	32
selten	8	5	1		14
xfehlt	19	9	5	2	35
Gesamtergebnis	161	63	23	5	252

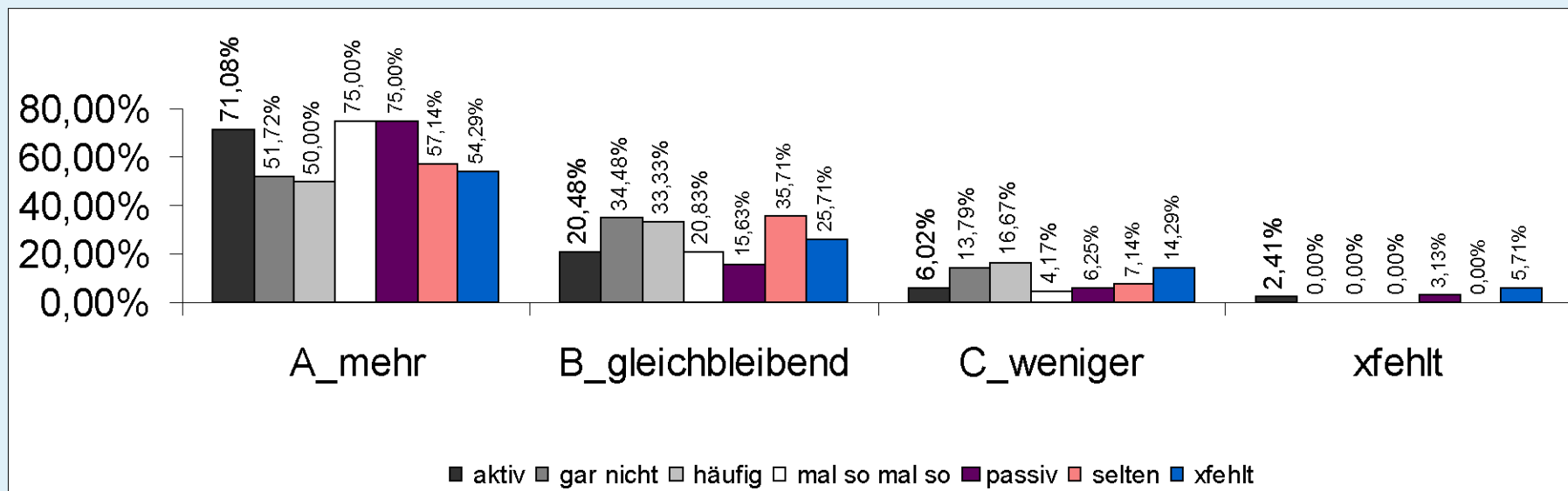

20 Eigene Wünsche und Anregungen

Übersicht aller Kommentare (unsortiert)

w 33-55 Beningafehn aktiv
für die Jugendlichen in unserer Gemeinde muß mehr getan werden: Jugendtreffs+Jugendzentren

m 33-55 Beningafehn aktiv
Alte Lehrerwohnung als Jugendzentrum ?

m 16-24 Neukamperfehn gar nicht
Unterschriftensammlung für T-DSL

w 16-24 Neukamperfehn aktiv
wieder einen eigenen Supermarkt, Unterschriftensammlung für T-DSL, Skaterbahn im Gewerbegebiet

w 33-55 Neukamperfehn aktiv
Anrufbus auch in Neukamperfehn, keine Siedlungen mehr ! Verkehrsaufkommen zeitweise unerträglich

m 33-55 Neukamperfehn aktiv
Ich wünsche mir daß es ein Dorffest gibt, wo man auch am Abend (Nacht) mit toller Musik feiern kann, daß alle Einwohner Neukamperfehns und Beningafehns zusammen feiern (mehr Gemeinschaft)

w 0-15 Neukamperfehn gar nicht
mehr Freizeitangebote, Kiosk, bessere Busverbindungen

xfehlt 33-55 xfehlt xfehlt
evtl. im Sportbereich z.B. Aerobic anbieten, evtl. VHS Kurse z.B. Töpfern, Computer, usw

w 0-15 Neukamperfehn gar nicht
Apotheke, Disco, Jugendcenter, Einkaufsläden wie z.B. Kleider und Schuhe. Für ältere Leute einen Supermarkt. mehr Veranstaltungen.

m 56-66 Beningafehn aktiv
Das alte Lehrerhaus sollte erhalten bleiben unter Federführung der Gemeinde, mit finanzieller Hilfe der Samtgemeinde, des Landkreises, EK-Topf Leader plus 50% Zuschuß- und Eigenleistungen

m 0-15 Neukamperfehn aktiv
Daß man so auf dem Sportplatz gehen kann !!!

m 0-15 Neukamperfehn aktiv
Sprungbrett im Hesler Schwimmbad

w 0-15 Neukamperfehn gar nicht
mehr Freizeit, Disco, Apotheke, mehr Veranstaltungen, Geschäfte

w 56-66 Neukamperfehn passiv
Jugendliche müssten mehr in der Gemeinde Unterhaltung haben um nicht so weite Wege zur Disko zu haben ! Da ist tote Hose.

w 33-55 Neukamperfehn gar nicht

Auffallend sind die Raser, die den Meedeweg in Stielkelkamperfehn als Abkürzung durch die Meede nach Aurich benutzen. Auffällig ist auch das zu schnelle Fahren auf der Hauptstraße in Stielkelkamperfehn: Hier lässt die Verkehrssicherheit sehr zu wünschen übrig.

m 33-55 Neukamperfehn gar nicht

Hauptstraße muß verkehrsberuhigt werden mit Bäumen und ???; Meedeweg Tempo 30 mit ???; MIT ZEICHNUNG (Seite 125 →)

w 0-15 Beningafehn gar nicht

mehr Einkaufsmöglichkeiten am besten im Bereich Kleidung, Straßenlaternen im Grünen Weg in Beningafehn, billigere Lebensmittel beim Bäcker und bei Freudenberg

w 25-32 Neukamperfehn aktiv

ich finde es schade, daß es am Ort meines wissens nach nur den Spielplatz bei der Grundschule gibt. Der ist zwar wirklich toll, sauber und meine Kinder gehen gerne dorthin, aber er ist in der Schulzeit nur nachmittags zu nutzen. Mehrere Spielplätze wären schon schön und ich denke, es würde sich sicher lohnen, da ich viele andere Familien mit kleinen Kindern kenne !

m 0-15 Neukamperfehn aktiv

St.Florian Platz für Feuerwehr Neukamperfehn

m 0-15 Beningafehn gar nicht

mehr Verkehrsberuhigungen im Dorf; Beningafehn z.B. durch Asphalterhöhungen Beispiel Sandwieke,Kanal-Schulstraße da zuviel gerast wird. Auch von Leuten, die selber Kinder haben und sich über die Raserei aufregen

w 33-55 Neukamperfehn gar nicht
Karatekurse für Kinder

m 33-55 Neukamperfehn gar nicht
Einerseits fehlen einige Dinge in N-fehn, doch ist es ein beschauliches kleines Dörfchen und soll es auch bleiben. Man muß halt längere Fahrten in Kauf nehmen.

w 25-32 Neukamperfehn xfehlt
es fehlt an Angeboten der Gastronomie (Restaurant)

m 0-15 Neukamperfehn mal so mal so
Schwimmbad, Kiosk

m 25-32 Neukamperfehn passiv
eine Reithalle in Neukamperfehn

m 56-66 Neukamperfehn mal so mal so
Öftere Verkehrskontrollen wg. Rasen im Ort

w 25-32 Neukamperfehn selten
Die Einrichtung einer Nachmittagsgruppe des Kindergartens würde mich sehr freuen !

m 0-15 Neukamperfehn aktiv
einen neuen Feuerwehrwagen für die freiwillige Feuerwehr Neukamperfehn

w 33-55 Neukamperfehn aktiv

Es wird außerhalb der Schule sehr wenig für unsere Kinder angeboten, insbesondere für Mädchen. Als nicht Einheimischer ist es sehr schwer dazwischen zu kommen ! Es sind oft Gruppen die selten neue/s akzeptieren. SCHADE

w 0-15 Neukamperfehn selten

Ein vernünftiges Jugendhaus wo man nicht rausgeschmissen wird (von anderen Jugendlichen)

w 0-15 Neukamperfehn mal so mal so

Ein Jugendhaus wo nicht nur Idioten rumhängen

xfehlt 16-24 Neukamperfehn gar nicht

Einen St. Florianplatz daß die Jugendfeuerwehr wieder DV4 üben kann

m 16-24 Beningafehn gar nicht

daß mehr für die Jugendlichen gemacht wird

w 0-15 Neukamperfehn selten

Ein Reiterhof für Kinder und Freizeitangebote

w 33-55 Neukamperfehn selten

Trecker sollten langsamer fahren

m 16-24 Neukamperfehn gar nicht

endlich ein großes Geschäft

w 25-32 Beningafehn gar nicht

mehr Freizeitangebote für Kinder hier im Dorf

m 0-15 Neukamperfehn aktiv

eine Skaterbahn für Jugendliche, Kick-Box-Verein, einen neuen Feuerwehrwagen für die Feuerwehr Neukamperfehn

m 0-15 Neukamperfehn aktiv

Übungsplatz für die Jugendfeuerwehr, Baseball-Verein, Skaterbahn, neuen Feuerwehrwagen für die Feuerwehr Neukamperfehn

w 25-32 Neukamperfehn gar nicht

Amt fehlt, Einkaufsladen fehlt

w 25-32 Beningafehn m al so mal so

Mehr Angebote für Jugendliche ! Im Gewerbegebiet ein Jugendzentrum für die Kids schaffen ! Platz hätten wir da !!

w 33-55 Neukamperfehn aktiv

Ausbau bzw. Rückbau der Fehnkanäle; verkehrsberuhigte Zone (Schulstr.), Kirche, Schule KiGarten, Stielkamper Wald; besseres Spielangebot für Kinder; Kaffee o. Restaurant im Gut Stielkamp einrichten

m 33-55 Neukamperfehn aktiv

Verbesserungen im Kreuzungsbereich Neue Str. / Schulstr.; Erschaffung eines Jugendhauses

m 25-32 Neukamperfehn gar nicht

Lebensmittelmarkt (z.B. Krüger zum Ausbau animieren)

m 33-55 Neukamperfehn aktiv
Jugendzentrum für Jugendliche im Gewerbegebiet

w 67-75 Beningafehn aktiv
Die Jugendlichen sind sich selbst überlassen, brauchen etwas mehr Anleitung und Aufpass siehe Kirchengemeinderaum; Beningafehn das fünfte Rad am Wagen (siehe Grabenräumung und Beetpflege)

xfehl über 75 Neukamperfehn mal so mal so
Etwas mehr Verständnis für ältere Menschen alleinstehend

m über 75 Neukamperfehn passiv
Ein altes Kolonisten-Haus (erhalten bleiben) Orteingang - einfachen Schiffsmast bauen - am Kanal auf dem Trocknen ein kleines Torfschiff dabei mit einem angelegten Torfhaufen; eine kleine Klappbrücke nachbauen (nicht für den Verkehr - wie in Jheringsfehn)

m 16-24 Neukamperfehn gar nicht
1 Einkaufszentrum, Kiosk, Bankfiliale, einen Raum für Jugendliche, bessere Busverbindungen

m 33-55 Neukamperfehn selten
Einkaufszentrum

w 67-75 Neukamperfehn xfehlt
Lebensmittelgeschäft => Spar; Vorschule

w 56-66 Neukamperfehn aktiv
Erhalt des alten Lehrerhauses

w 33-55 Neukamperfehn aktiv

**Vorschule => ganz wichtig; bessere Förderung der Fähigkeiten der Kinder im Kindergarten!
Fortbildungen für Erzieher! An der Uni Oldenburg gibt es tolle Weiterbildungsmaßnahmen! Nehmen
die Erzieher daran teil; es sollte Pflicht werden**

w 33-55 xfehlt aktiv

Vorschule, Lebensmittelmarkt

m 67-75 Beningafehn mal so mal so

Postamt hätte dort bleiben müssen wo sie war; Die Banken müssen dort bleiben wo sie sind

w 67-75 Neukamperfehn gar nicht

**zur Frage Verkehrssicherheit: Der Meedeweg wird durch jugendliche "Raser" zu einer Gefährdung.
Für Mensch und Tier, das gleiche gilt meiner Meinung nach für die Hauptstraße**

w 33-55 Neukamperfehn aktiv

**ein Jugendhaus für die Jugendlichen - vom Sportverein mehr Angebote für Mädchen (Jazzdance) -
privaten Gitarrenunterricht für junge Mädchen - mehr Informationen über bestimmte Vereine was
gemacht wird usw. - besseren Zusammenhalt Vereine und Bevölkerung**

w 33-55 Neukamperfehn häufig

es müsste mehr Sportangebote geben für Jugendliche und Kinder außer Fußball und Tennis

w 33-55 Beningafehn häufig

**MM benötigen wir hier dringend einen kleinen Supermarkt mit Frische-Abteilung wie Fleischer und
Bäcker. (Auch für die Kommunikation im Dorf!) Und einen Allgemein-Mediziner zur hausärztlichen
Nahversorgung.**

w 67-75 xfehlt mal so mal so
Postamt müsste im Ortskern bleiben, so auch beide Banken

w 33-55 Beningafehn aktiv
Jugendbereich mehr aufarbeiten

w 0-15 Neukamperfehn gar nicht
Kino, Freizeitpark, EmsPark, ein Spiegel zur Kreuzung bei Freudenberg, Schwimmbad (Hallenbad)

m 67-75 Neukamperfehn gar nicht
**von der Hauptstraße kommend fahren der größte Teil der landwirtschaftlichen Fahrzeuge
ungebremst in den Meedeweg, und das auch noch bei hohem Tempo**

w 33-55 Neukamperfehn mal so mal so
**mehr Angebote für Jugendliche in Freizeit, bessere Busverbindungen, DD: Anrufbus, in Lehrerhaus
Raum für Jugendliche unter Aufsicht: Musik hören, reden, Billard,(oben neben Bücherei,
Elterninitiative Aufsicht)**

m 0-15 Neukamperfehn gar nicht
mehr für die Umwelt tun und für die älteren Einwohner, Straßen sind sehr schlecht beleuchtet

m 25-32 auswärtig aktiv
langes Leben

w 0-15 Neukamperfehn aktiv
**es sollte mehr für Kinder gemacht werden sowie die Skaterbahn steht immer nur in Hesel. Es sollte
mehr Spielplätze geben.**

w 56-66 Beningafehn passiv

weniger Lärmbelästigung durch private Feiern !

m 33-55 auswärtig aktiv

ich kenne fast nur die Feuerwehr sehr gut FF Weene; G.Albers Suntkeland 2, 26632 Ihlow; Nutzung Altes Lehrerhaus: von innen ausräumen und eine Gymnastikhalle schaffen, auch für den Schulgebrauch; die Kinder und Bürger werdens danken.

w 33-55 Neukamperfehn gar nicht

Existenzmöglichkeiten für junge Leute mehr in frage stellen z.Z. gleich null; mehr Unterstützung vom Bürgermeister wie von der Gemeinde - mehr Einkaufsmöglichkeiten auf dem Fehn = mangelhaft gerade für ältere Menschen - mehr für junge Leute, werden vom Fehn vertrieben

m 33-55 Neukamperfehn aktiv

mehr Infos auf Ortsebene

w 33-55 Neukamperfehn xfehlt

Fahrradweg für die Kinder zur Schule (Schulstraße)

m 0-15 Neukamperfehn xfehlt

eine Seilbahn

w 0-15 Neukamperfehn selten

Es sollten mehr Jugendangebote im Dorf entstehen und die Jugendlichen haben bis auf den Schulhof kaum Freizeit

w 0-15 Beningafehn xfehlt

Appeldag war das letzte Mal besser !

m 0-15 Neukamperfehn aktiv

Ein gutes Zusammenleben und gute Gemeinschaft. Daß mehr Geld von der Gemeinde für öffentliche Freizeitmöglichkeiten investiert wird z.B. Tischtennis, Fußball, Volleyball usw.

w 0-15 Beningafehn häufig

Der Appeldag war nicht so gut wie 2002 !!! Sonst ist alles in Ordnung

w 0-15 Neukamperfehn mal so mal so

ein Jugendzentrum, sichere Reitwege, ein Schwimmbad, Badesee

m über 75 Neukamperfehn gar nicht

ein Arzt muß hier her, ein Anrufbus wäre auch gut

w 67-75 Neukamperfehn gar nicht

warum fährt der Anrufbus nicht nach Neukamperfehn ? Ein Arzt fehlt

m 33-55 Neukamperfehn gar nicht

ein Anrufbus sollte auch nach Neukamperfehn fahren

w 0-15 Neukamperfehn selten

Frau Ehrenstein soll wiederkommen

xfehlt xfehlt xfehlt xfehlt

Frau Ehrenstein soll in unsere Schule kommen

xfehlt xfehlt xfehlt xfehlt

Frau Ehrenstein soll in unsere Schule kommen

Zum 2. Eintrag auf Seite 116 ➡ :

